



GOBIERNO
DE ESPAÑA

MINISTERIO
DE EMPLEO
Y SEGURIDAD SOCIAL

SECRETARÍA DE ESTADO
DE LA SEGURIDAD SOCIAL

Afiliación de extranjeros Seguridad Social

Diciembre 2016



AFILIACIÓN MEDIA DE EXTRANJEROS A LA SEGURIDAD SOCIAL

ÍNDICE

	Página
Radiografía de la situación actual	3
Distribución por regímenes.	4
Afiliación por regímenes, provincias y CC.AA - Unión Europea -	5
Afiliación por regímenes, provincias y CC.AA - NO Unión Europea -	6
Afiliación por regímenes, provincias y CC.AA - TOTAL -	7
Afiliación media por CC.AA (gráfico)	8
Afiliación por género, provincias y CC.AA	9
Evolución de la afiliación media de extranjeros	10
Evolución de la afiliación de extranjeros por provincias y CC.AA	11
Reg. General. Distribución por sectores de actividad	12
Reg. Autónomos. Distribución por sectores de actividad	13
Distribución por países de procedencia	14
CC.AA.	
Andalucía	15
Aragón	18
Asturias	21
Illes Balears	24
Canarias	27
Cantabria	30
Castilla y León	33
Castilla la Mancha	36
Cataluña	39
C. Valenciana	42
Extremadura	45
Galicia	48
Madrid	51
R. de Murcia	54
Navarra	57
País Vasco	60
La Rioja	63
Ceuta	66
Melilla	69

DICIEMBRE DE 2016

Afiliados
extranjeros

1.711.858

0,41 %

INCREMENTO
MENSUAL

INCREMENTO
ANUAL

5,16 %

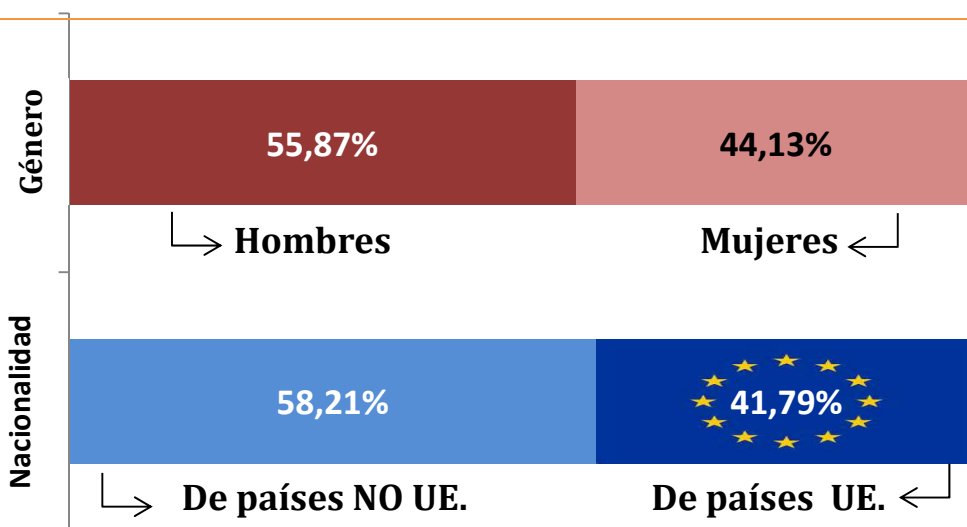

AFILIACIÓN DE EXTRANJEROS

DISTRIBUCIÓN POR RÉGIMENES

Media diciembre 2016

	TOTAL GENERAL	General (1)	S.E. Agrario	S.E. Hogar	AUTÓNOMOS	MAR	CARBÓN	TOTAL
DE LA UNIÓN EUROPEA	580.175	458.769	71.115	50.291	134.055	1.001	196	715.427
DE PAÍSES NO UNIÓN EUROPEA	849.553	566.411	143.995	139.147	144.513	2.362	3	996.431
TOTAL EXTRANJEROS	1.429.728	1.025.181	215.110	189.438	278.567	3.363	199	1.711.858

(1) No se incluyen los afiliados de los Sistemas Especiales Agrario y Hogar

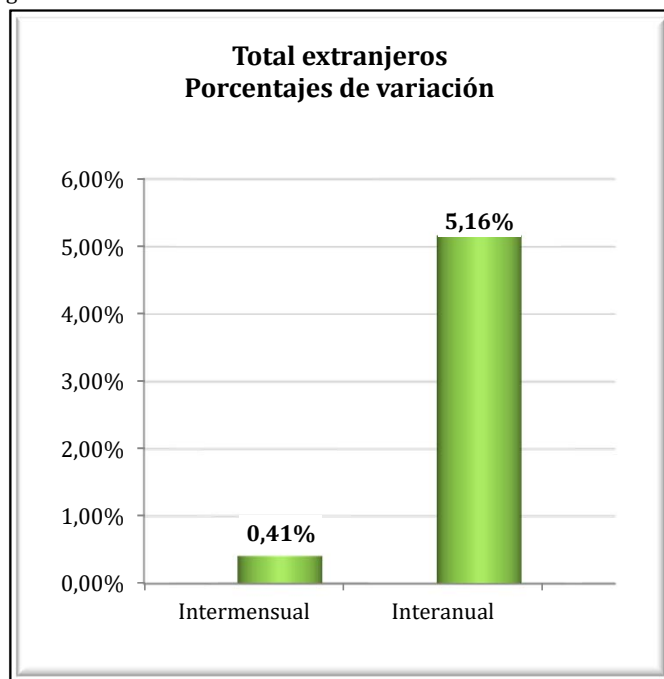
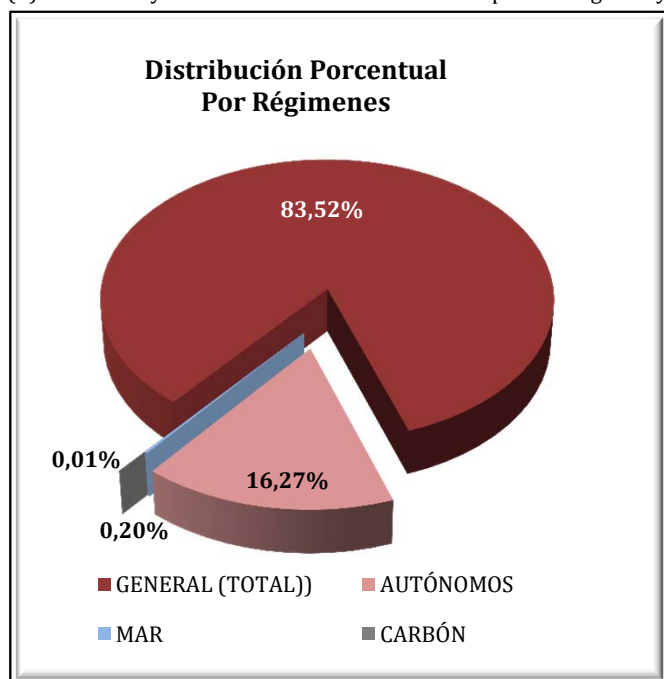

VARIACIONES MENSUALES POR RÉGIMENES (total extranjeros)

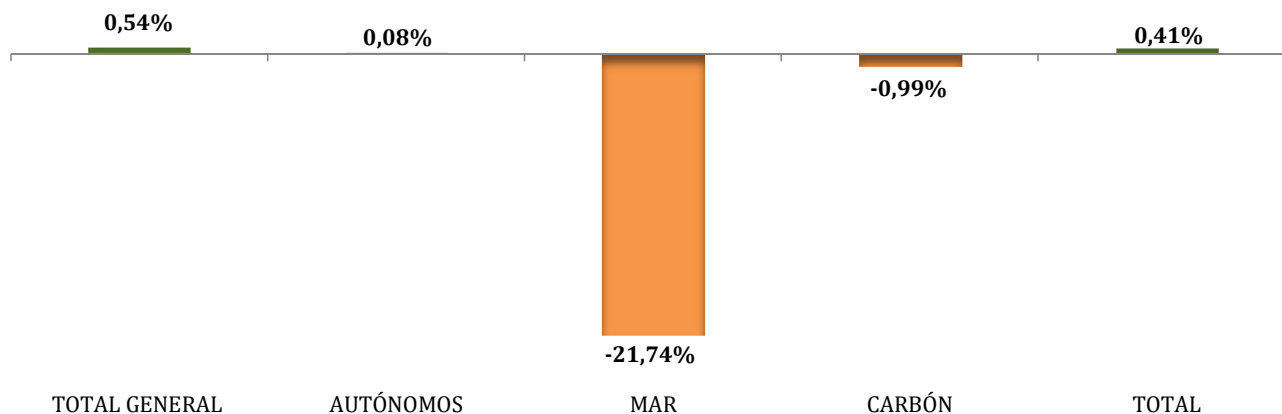

EXTRANJEROS PROCEDENTES DE PAISES DE LA UNIÓN EUROPEA

Media diciembre 2016

	TOTAL GENERAL	General (1)	S.E. Agrario	S.E. Hogar	AUTÓNOMOS	MAR	CARBÓN	TOTAL
Almería	16.115	9.572	6.087	456	2.280	9	0	18.404
Cádiz	2.497	2.229	178	90	1.342	11	0	3.850
Córdoba	5.431	1.228	4.066	136	293	0	0	5.724
Granada	6.933	3.403	3.310	219	1.345	3	0	8.281
Huelva	12.640	2.022	10.384	234	621	21	0	13.281
Jaén	3.377	770	2.536	71	202	0	0	3.579
Málaga	18.503	16.935	757	811	11.886	13	0	30.402
Sevilla	9.482	5.077	3.998	407	1.225	3	0	10.710
ANDALUCÍA	74.977	41.237	31.315	2.424	19.194	60	0	94.231
Huesca	5.402	3.874	1.114	413	567	0	0	5.969
Teruel	2.942	2.465	215	262	362	0	53	3.358
Zaragoza	18.849	14.184	1.971	2.693	3.357	0	0	22.206
ARAGÓN	27.192	20.524	3.300	3.369	4.286	0	53	31.532
ASTURIAS	4.425	3.281	103	1.041	1.045	48	140	5.658
ILLES BALEARS	20.324	18.590	157	1.577	11.829	55	0	32.207
Las Palmas	17.293	16.613	564	116	7.264	170	0	24.728
S.C.Tenerife	17.102	16.683	336	84	7.265	144	0	24.512
CANARIAS	34.395	33.295	900	200	14.529	315	0	49.239
CANTABRIA	2.997	2.433	115	449	764	19	0	3.780
Ávila	1.212	921	114	177	165	0	0	1.377
Burgos	5.517	4.513	291	713	779	0	0	6.296
León	2.087	1.697	188	202	451	0	3	2.541
Palencia	977	836	75	66	143	0	0	1.121
Salamanca	1.536	1.261	136	139	318	0	0	1.854
Segovia	4.145	2.915	902	328	352	0	0	4.497
Soria	1.593	1.381	95	118	156	0	0	1.749
Valladolid	5.044	3.532	934	578	558	0	0	5.602
Zamora	1.056	702	273	81	198	0	0	1.253
CASTILLA-LEÓN	23.166	17.757	3.008	2.400	3.121	0	3	26.290
Albacete	3.413	1.593	1.698	122	291	0	0	3.704
Ciudad Real	5.591	2.552	2.753	286	482	0	0	6.073
Cuenca	4.481	2.717	1.474	290	552	0	0	5.033
Guadalajara	5.070	4.314	149	608	768	0	0	5.839
Toledo	8.405	5.804	1.919	682	1.185	0	0	9.590
CAST.-LA MANCHA	26.959	16.980	7.992	1.988	3.279	0	0	30.239
Barcelona	73.008	71.153	208	1.648	16.631	57	0	89.695
Girona	9.940	9.380	215	345	4.312	31	0	14.284
Lleida	12.153	9.856	1.650	647	1.154	0	0	13.307
Tarragona	12.298	10.102	1.487	710	2.386	59	0	14.743
CATALUÑA	107.400	100.491	3.559	3.350	24.483	147	0	132.029
Alicante	24.301	21.939	1.524	839	11.828	46	0	36.175
Castellón	16.664	11.861	2.653	2.150	2.387	10	0	19.062
Valencia	33.661	22.468	8.761	2.432	6.644	16	0	40.321
C. VALENCIANA	74.627	56.268	12.937	5.421	20.859	72	0	95.557
Badajoz	3.297	1.714	1.408	175	503	0	0	3.800
Cáceres	1.191	771	343	77	266	0	0	1.457
EXTREMADURA	4.487	2.484	1.751	253	769	0	0	5.256
A Coruña	3.396	3.109	113	174	821	62	0	4.278
Lugo	1.674	1.178	397	99	308	64	0	2.046
Ourense	1.843	1.644	51	149	392	0	0	2.236
Pontevedra	3.961	3.772	54	135	1.003	71	0	5.035
GALICIA	10.873	9.702	616	556	2.525	196	0	13.594
C. DE MADRID	128.314	105.196	412	22.706	18.160	31	0	146.506
R. DE MURCIA	11.821	8.558	2.687	576	2.579	7	0	14.407
NAVARRA	7.972	6.125	694	1.152	1.844	0	0	9.816
Araba/Álava	2.328	1.976	150	202	409	0	0	2.738
Gipuzkoa	5.256	4.795	63	398	1.585	6	0	6.848
Bizkaia	6.512	4.986	234	1.293	1.774	46	0	8.332
PAÍS VASCO	14.097	11.757	447	1.893	3.768	52	0	17.917
LA RIOJA	6.034	3.975	1.122	937	889	0	0	6.923
CEUTA	36	36	0	0	23	0	0	60
MELILLA	80	80	0	0	106	0	0	186
TOTAL	580.175	458.769	71.115	50.291	134.055	1.001	196	715.427

(1) No se incluyen los afiliados de los Sistemas Especiales Agrario y Hogar

EXTRANJEROS PROCEDENTES DE PAISES NO PERTENECIENTES A LA UNIÓN EUROPEA

Media diciembre 2016

	TOTAL GENERAL	General (1)	S.E. Agrario	S.E. Hogar	AUTÓNOMOS	MAR	CARBÓN	TOTAL
Almería	38.674	7.710	30.424	540	2.282	89	0	41.045
Cádiz	4.114	2.997	158	958	1.765	18	0	5.896
Córdoba	4.001	1.601	1.628	772	710	0	0	4.711
Granada	8.591	3.976	3.496	1.119	2.282	5	0	10.878
Huelva	7.289	1.148	5.819	322	748	27	0	8.064
Jaén	13.693	1.174	12.178	341	617	0	0	14.310
Málaga	22.302	16.091	837	5.375	6.645	53	0	29.000
Sevilla	11.746	7.101	1.097	3.547	3.113	2	0	14.861
ANDALUCÍA	110.409	41.798	55.637	12.975	18.162	194	0	128.766
Huesca	4.279	2.714	1.129	437	416	0	0	4.695
Teruel	1.943	1.324	448	171	220	0	1	2.164
Zaragoza	16.505	11.734	1.714	3.057	3.982	0	0	20.486
ARAGÓN	22.727	15.771	3.291	3.665	4.618	0	1	27.345
ASTURIAS	5.316	3.805	160	1.352	1.359	122	2	6.798
ILLES BALEARS	23.837	19.077	971	3.789	4.450	80	0	28.367
Las Palmas	19.544	17.144	646	1.753	3.436	98	0	23.078
S.C.Tenerife	13.031	11.455	753	824	2.771	77	0	15.879
CANARIAS	32.575	28.599	1.400	2.576	6.207	175	0	38.957
CANTABRIA	5.181	3.615	167	1.398	1.039	49	0	6.269
Ávila	983	708	77	198	213	0	0	1.196
Burgos	3.292	2.557	155	579	448	0	0	3.740
León	2.845	1.895	287	664	633	0	0	3.478
Palencia	1.339	964	195	180	221	0	0	1.560
Salamanca	1.934	1.443	56	435	459	0	0	2.393
Segovia	1.975	1.466	188	321	216	0	0	2.191
Soria	1.219	943	83	193	196	0	0	1.414
Valladolid	3.270	2.348	245	677	631	0	0	3.901
Zamora	590	378	127	86	157	0	0	748
CASTILLA-LEÓN	17.447	12.702	1.413	3.332	3.174	0	0	20.621
Albacete	3.599	1.600	1.648	351	491	0	0	4.090
Ciudad Real	3.144	1.654	1.133	357	714	0	0	3.858
Cuenca	2.448	1.500	647	300	446	0	0	2.894
Guadalajara	3.677	3.190	146	341	601	0	0	4.278
Toledo	6.740	5.033	834	873	1.562	0	0	8.303
CAST.-LA MANCHA	19.608	12.977	4.409	2.222	3.814	0	0	23.422
Barcelona	168.667	139.464	2.319	26.884	30.897	101	0	199.664
Girona	25.441	20.925	1.793	2.723	4.425	69	0	29.934
Lleida	13.020	9.118	3.296	606	1.438	0	0	14.458
Tarragona	19.441	13.940	3.879	1.622	2.935	143	0	22.519
CATALUÑA	226.568	183.446	11.287	31.836	39.695	312	0	266.575
Alicante	31.846	22.353	6.689	2.804	7.121	124	0	39.090
Castellón	11.258	5.194	5.619	445	1.538	57	0	12.853
Valencia	36.171	21.584	8.674	5.914	8.569	33	0	44.773
C. VALENCIANA	79.275	49.131	20.981	9.163	17.228	213	0	96.716
Badajoz	1.750	1.185	218	347	705	0	0	2.455
Cáceres	2.814	950	1.592	272	459	0	0	3.273
EXTREMADURA	4.564	2.135	1.811	619	1.164	0	0	5.728
A Coruña	5.017	3.741	160	1.117	1.292	273	0	6.582
Lugo	1.941	1.382	267	292	329	361	0	2.632
Ourense	1.397	1.051	15	332	416	0	0	1.813
Pontevedra	3.862	2.952	49	861	1.132	335	0	5.329
GALICIA	12.218	9.125	491	2.602	3.169	969	0	16.356
C. DE MADRID	179.787	134.977	548	44.262	27.423	16	0	207.226
R. DE MURCIA	59.274	16.862	37.711	4.700	4.239	66	0	63.579
NAVARRA	9.741	6.124	1.941	1.677	1.818	0	0	11.560
Araba/Álava	5.425	4.204	172	1.050	948	0	0	6.373
Gipuzkoa	10.001	6.223	183	3.595	1.464	15	0	11.479
Bizkaia	14.042	8.719	294	5.029	2.561	141	0	16.745
PAÍS VASCO	29.468	19.146	648	9.674	4.973	155	0	34.597
LA RIOJA	5.696	3.869	1.131	697	893	0	0	6.588
CEUTA	2.355	1.213	0	1.142	297	9	0	2.662
MELILLA	3.509	2.041	1	1.467	790	2	0	4.301
TOTAL	849.553	566.411	143.995	139.147	144.513	2.362	3	996.431

(1) No se incluyen los afiliados de los Sistemas Especiales Agrario y Hogar

TOTAL EXTRANJEROS

Media diciembre 2016

	TOTAL GENERAL	General (1)	S.E. Agrario	S.E. Hogar	AUTÓNOMOS	MAR	CARBÓN	TOTAL
Almería	54.789	17.283	36.510	996	4.561	99	0	59.449
Cádiz	6.610	5.226	336	1.049	3.107	29	0	9.746
Córdoba	9.432	2.830	5.693	909	1.003	0	0	10.435
Granada	15.524	7.379	6.806	1.338	3.627	8	0	19.159
Huelva	19.928	3.170	16.203	556	1.369	48	0	21.345
Jaén	17.070	1.943	14.714	412	819	0	0	17.889
Málaga	40.805	33.026	1.594	6.185	18.531	66	0	59.402
Sevilla	21.228	12.179	5.095	3.954	4.338	5	0	25.571
ANDALUCÍA	185.386	83.035	86.952	15.399	37.356	254	0	222.996
Huesca	9.681	6.588	2.243	850	983	0	0	10.664
Teruel	4.885	3.789	663	433	582	0	54	5.522
Zaragoza	35.353	25.918	3.685	5.751	7.339	0	0	42.692
ARAGÓN	49.919	36.295	6.591	7.033	8.904	0	54	58.877
ASTURIAS	9.740	7.085	263	2.392	2.404	169	142	12.456
ILLES BALEARS	44.160	37.667	1.128	5.365	16.279	135	0	60.574
Las Palmas	36.837	33.757	1.210	1.869	10.701	268	0	47.805
S.C.Tenerife	30.134	28.137	1.089	908	10.036	221	0	40.391
CANARIAS	66.971	61.895	2.299	2.777	20.736	489	0	88.196
CANTABRIA	8.178	6.049	282	1.847	1.803	68	0	10.049
Ávila	2.194	1.629	191	375	379	0	0	2.573
Burgos	8.808	7.070	446	1.292	1.228	0	0	10.036
León	4.932	3.592	475	865	1.084	0	3	6.019
Palencia	2.316	1.800	271	246	365	0	0	2.681
Salamanca	3.469	2.704	192	573	778	0	0	4.247
Segovia	6.120	4.381	1.090	649	568	0	0	6.688
Soria	2.812	2.324	178	310	351	0	0	3.163
Valladolid	8.314	5.880	1.179	1.255	1.188	0	0	9.502
Zamora	1.646	1.079	400	167	355	0	0	2.001
CASTILLA-LEÓN	40.613	30.459	4.421	5.732	6.295	0	3	46.911
Albacete	7.011	3.192	3.346	473	783	0	0	7.794
Ciudad Real	8.735	4.205	3.886	643	1.196	0	0	9.931
Cuenca	6.929	4.218	2.121	590	998	0	0	7.927
Guadalajara	8.747	7.504	294	949	1.369	0	0	10.116
Toledo	15.145	10.838	2.752	1.555	2.748	0	0	17.893
CAST.-LA MANCHA	46.567	29.957	12.401	4.210	7.094	0	0	53.661
Barcelona	241.675	210.616	2.527	28.532	47.527	157	0	289.360
Girona	35.381	30.305	2.008	3.069	8.737	100	0	44.218
Lleida	25.173	18.974	4.945	1.253	2.592	0	0	27.765
Tarragona	31.739	24.041	5.366	2.332	5.321	202	0	37.263
CATALUÑA	333.968	283.937	14.846	35.185	64.178	459	0	398.605
Alicante	56.147	44.291	8.212	3.644	18.949	169	0	75.265
Castellón	27.922	17.056	8.272	2.595	3.925	67	0	31.914
Valencia	69.832	44.052	17.434	8.347	15.213	49	0	85.094
C. VALENCIANA	153.901	105.398	33.918	14.585	38.086	285	0	192.273
Badajoz	5.046	2.898	1.626	522	1.208	0	0	6.255
Cáceres	4.005	1.720	1.935	349	725	0	0	4.730
EXTREMADURA	9.051	4.619	3.561	871	1.934	0	0	10.985
A Coruña	8.413	6.849	273	1.291	2.113	334	0	10.860
Lugo	3.615	2.560	665	391	638	425	0	4.677
Ourense	3.241	2.694	66	480	808	0	0	4.049
Pontevedra	7.823	6.724	103	996	2.135	406	0	10.364
GALICIA	23.091	18.827	1.106	3.158	5.694	1.165	0	29.950
C. DE MADRID	308.101	240.172	960	66.968	45.584	47	0	353.732
R. DE MURCIA	71.094	25.420	40.398	5.276	6.818	73	0	77.986
NAVARRA	17.713	12.249	2.635	2.829	3.662	0	0	21.375
Araba/Álava	7.754	6.180	321	1.252	1.357	0	0	9.111
Gipuzkoa	15.257	11.018	246	3.993	3.049	21	0	18.327
Bizkaia	20.555	13.705	528	6.322	4.335	186	0	25.076
PAÍS VASCO	43.565	30.904	1.095	11.567	8.741	207	0	52.514
LA RIOJA	11.730	7.843	2.253	1.633	1.781	0	0	13.511
CEUTA	2.391	1.249	0	1.142	321	9	0	2.722
MELILLA	3.589	2.121	1	1.467	896	2	0	4.487
TOTAL	1.429.728	1.025.181	215.110	189.438	278.567	3.363	199	1.711.858

(1) No se incluyen los afiliados de los Sistemas Especiales Agrario y Hogar

AFILIACIÓN DE EXTRANJEROS

Distribución por Comunidades Autónomas

Media diciembre 2016

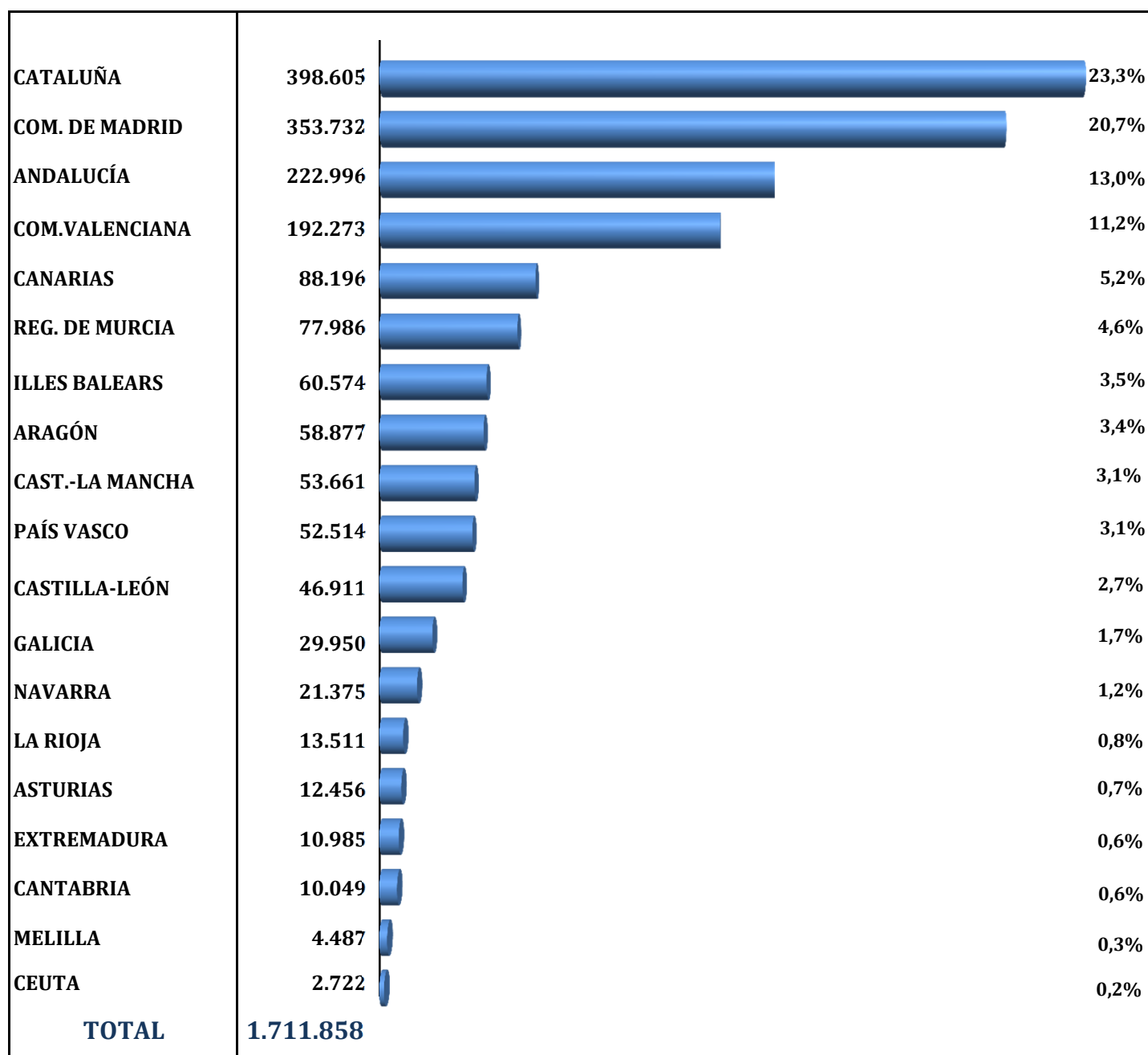

AFILIACIÓN DE EXTRANJEROS. DISTRIBUCIÓN POR GÉNERO

Media diciembre 2016

	UNION EUROPEA			NO UNION EUROPEA			TOTAL EXTRANJEROS		
	HOMBRES	MUJERES	TOTAL	HOMBRES	MUJERES	TOTAL	HOMBRES	MUJERES	TOTAL
Almería	9.463	8.941	18.404	30.884	10.161	41.045	40.347	19.102	59.449
Cádiz	2.128	1.722	3.850	3.236	2.660	5.896	5.364	4.382	9.746
Córdoba	3.874	1.850	5.724	2.876	1.835	4.711	6.749	3.686	10.435
Granada	4.678	3.602	8.281	6.842	4.036	10.878	11.520	7.639	19.159
Huelva	5.012	8.269	13.281	5.183	2.881	8.064	10.195	11.150	21.345
Jaén	2.596	983	3.579	12.897	1.413	14.310	15.494	2.396	17.889
Málaga	15.579	14.823	30.402	14.256	14.745	29.000	29.835	29.568	59.402
Sevilla	6.109	4.601	10.710	7.170	7.691	14.861	13.279	12.292	25.571
ANDALUCÍA	49.439	44.791	94.231	83.343	45.423	128.766	132.782	90.214	222.996
Huesca	3.370	2.599	5.969	3.243	1.452	4.695	6.613	4.051	10.664
Teruel	1.941	1.417	3.358	1.594	570	2.164	3.535	1.987	5.522
Zaragoza	11.476	10.730	22.206	11.311	9.175	20.486	22.787	19.905	42.692
ARAGÓN	16.787	14.745	31.532	16.148	11.198	27.345	32.935	25.943	58.877
ASTURIAS	2.774	2.883	5.658	3.194	3.604	6.798	5.968	6.488	12.456
ILLES BALEARS	17.058	15.149	32.207	17.615	10.752	28.367	34.674	25.901	60.574
Las Palmas	12.494	12.233	24.728	13.621	9.456	23.078	26.116	21.690	47.805
S.C.Tenerife	12.417	12.094	24.512	8.875	7.005	15.879	21.292	19.099	40.391
CANARIAS	24.912	24.328	49.239	22.496	16.461	38.957	47.408	40.789	88.196
CANTABRIA	2.120	1.660	3.780	2.951	3.318	6.269	5.070	4.978	10.049
Ávila	719	658	1.377	624	572	1.196	1.344	1.230	2.573
Burgos	3.509	2.787	6.296	2.154	1.586	3.740	5.663	4.373	10.036
León	1.499	1.042	2.541	1.715	1.763	3.478	3.214	2.805	6.019
Palencia	689	432	1.121	911	649	1.560	1.600	1.081	2.681
Salamanca	1.060	794	1.854	1.221	1.172	2.393	2.281	1.966	4.247
Segovia	2.215	2.282	4.497	1.266	925	2.191	3.481	3.207	6.688
Soria	1.119	630	1.749	839	576	1.414	1.958	1.206	3.163
Valladolid	3.078	2.524	5.602	2.048	1.853	3.901	5.126	4.377	9.502
Zamora	712	541	1.253	420	328	748	1.132	869	2.001
CASTILLA-LEÓN	14.600	11.690	26.290	11.197	9.424	20.621	25.797	21.114	46.911
Albacete	2.316	1.388	3.704	2.746	1.345	4.090	5.062	2.732	7.794
Ciudad Real	3.946	2.126	6.073	2.530	1.328	3.858	6.476	3.455	9.931
Cuenca	2.867	2.167	5.033	1.628	1.266	2.894	4.494	3.433	7.927
Guadalajara	3.033	2.806	5.839	2.676	1.601	4.278	5.709	4.407	10.116
Toledo	6.031	3.559	9.590	5.369	2.934	8.303	11.400	6.493	17.893
CAST.-LA MANCHA	18.193	12.046	30.239	14.948	8.474	23.422	33.142	20.520	53.661
Barcelona	49.128	40.567	89.695	112.391	87.273	199.664	161.519	127.840	289.360
Girona	8.031	6.253	14.284	18.912	11.023	29.934	26.943	17.275	44.218
Lleida	7.594	5.713	13.307	10.390	4.068	14.458	17.984	9.780	27.765
Tarragona	8.017	6.726	14.743	14.793	7.726	22.519	22.810	14.453	37.263
CATALUÑA	72.771	59.259	132.029	156.486	110.090	266.575	229.256	169.348	398.605
Alicante	18.808	17.368	36.175	23.375	15.714	39.090	42.183	33.082	75.265
Castellón	9.741	9.320	19.062	9.455	3.398	12.853	19.196	12.718	31.914
Valencia	22.440	17.880	40.321	27.094	17.679	44.773	49.535	35.559	85.094
C. VALENCIANA	50.989	44.568	95.557	59.924	36.791	96.716	110.913	81.359	192.273
Badajoz	2.349	1.450	3.800	1.126	1.329	2.455	3.476	2.779	6.255
Cáceres	818	639	1.457	1.812	1.461	3.273	2.630	2.100	4.730
EXTREMADURA	3.167	2.089	5.256	2.939	2.789	5.728	6.106	4.879	10.985
A Coruña	2.648	1.631	4.278	3.171	3.411	6.582	5.818	5.042	10.860
Lugo	1.356	690	2.046	1.540	1.092	2.632	2.896	1.781	4.677
Ourense	1.395	840	2.236	793	1.021	1.813	2.188	1.861	4.049
Pontevedra	3.397	1.638	5.035	2.686	2.644	5.329	6.082	4.282	10.364
GALICIA	8.795	4.799	13.594	8.189	8.167	16.356	16.984	12.966	29.950
C. DE MADRID	72.556	73.950	146.506	99.244	107.982	207.226	171.800	181.932	353.732
R. DE MURCIA	8.227	6.180	14.407	44.017	19.562	63.579	52.243	25.742	77.986
NAVARRA	5.523	4.293	9.816	6.904	4.656	11.560	12.427	8.949	21.375
Araba/Álava	1.711	1.027	2.738	3.654	2.719	6.373	5.365	3.746	9.111
Gipuzkoa	4.378	2.470	6.848	5.282	6.197	11.479	9.660	8.667	18.327
Bizkaia	4.708	3.624	8.332	8.237	8.507	16.745	12.946	12.131	25.076
PAÍS VASCO	10.797	7.120	17.917	17.173	17.423	34.597	27.970	24.543	52.514
LA RIOJA	3.440	3.482	6.923	3.866	2.722	6.588	7.307	6.204	13.511
CEUTA	40	20	60	1.217	1.445	2.662	1.256	1.465	2.722
MELILLA	124	62	186	2.270	2.031	4.301	2.394	2.092	4.487
TOTAL	382.312	333.115	715.427	574.120	422.311	996.431	956.432	755.426	1.711.858

EVOLUCIÓN DE LA AFILIACIÓN DE TRABAJADORES EXTRANJEROS

	General	Autónomos	Agrario	Mar	Carbón	Hogar	Total
SERIE HISTÓRICA DE LOS MESES DE DICIEMBRE							
2.007	1.493.481	223.426	158.692	4.108	674	152.657	2.033.036
2.008	1.337.572	224.156	201.379	4.400	679	170.446	1.938.632
2.009	1.210.693	197.625	259.429	4.119	692	175.490	1.848.047
2.010	1.169.962	198.932	262.607	3.960	586	178.932	1.814.979
2.011	1.084.633	208.512	258.608	3.871	603	182.695	1.738.922
2.012	1.426.191	215.065	----	3.764	470	362	1.645.851
2.013	1.315.540	223.978	----	3.487	300	----	1.543.306
2.014							
enero	1.288.746	222.312	----	3.464	298	----	1.514.821
febrero	1.293.477	223.192	----	3.721	298	----	1.520.688
marzo	1.305.309	226.217	----	4.064	298	----	1.535.889
abril	1.328.633	230.440	----	4.251	297	----	1.563.621
mayo	1.369.005	234.566	----	4.356	294	----	1.608.221
junio	1.367.070	237.840	----	4.469	297	----	1.609.677
julio	1.356.792	239.095	----	4.584	293	----	1.600.764
agosto	1.339.292	238.618	----	4.632	281	----	1.582.823
septiembre	1.337.507	240.018	----	4.544	266	----	1.582.335
octubre	1.321.230	241.140	----	4.323	260	----	1.566.953
noviembre	1.304.225	240.701	----	4.212	260	----	1.549.398
diciembre	1.307.472	241.377	----	3.530	261	----	1.552.639
2.015							
enero	1.271.672	240.614	----	3.511	259	----	1.516.056
febrero	1.282.695	241.696	----	3.712	266	----	1.528.369
marzo	1.313.087	245.854	----	4.132	270	----	1.563.343
abril	1.352.992	250.362	----	4.254	275	----	1.607.883
mayo	1.403.860	254.717	----	4.371	268	----	1.663.217
junio	1.404.809	258.442	----	4.589	258	----	1.668.099
julio	1.396.251	259.730	----	4.756	257	----	1.660.994
agosto	1.379.042	259.529	----	4.812	262	----	1.643.645
septiembre	1.380.188	260.679	----	4.754	253	----	1.645.874
octubre	1.367.404	261.497	----	4.493	250	----	1.633.644
noviembre	1.355.586	261.462	----	4.163	247	----	1.621.458
diciembre	1.362.610	261.613	----	3.370	245	----	1.627.838
2.016							
enero	1.337.039	260.022	----	3.521	239	----	1.600.822
febrero	1.347.171	261.518	----	3.753	239	----	1.612.681
marzo	1.373.140	265.537	----	4.150	238	----	1.643.064
abril	1.408.690	269.823	----	4.344	234	----	1.683.092
mayo	1.452.567	273.680	----	4.541	230	----	1.731.018
junio	1.465.964	276.989	----	4.620	228	----	1.747.801
julio	1.464.525	277.581	----	4.783	225	----	1.747.114
agosto	1.445.398	277.009	----	4.936	212	----	1.727.555
septiembre	1.444.000	278.035	----	4.787	212	----	1.727.034
octubre	1.450.065	278.787	----	4.568	206	----	1.733.626
noviembre	1.422.070	278.351	----	4.298	201	----	1.704.921
diciembre	1.429.728	278.567	----	3.363	199	----	1.711.858

VARIACIÓN MENSUAL Y ANUAL POR PROVINCIAS Y CC.AA

	dic.-16	Variación mensual		Variación anual	
		Absoluta	en %	Absoluta	en %
Almería	59.449	24	0,04%	2.305	4,03%
Cádiz	9.746	-111	-1,12%	198	2,07%
Córdoba	10.435	3.191	44,05%	575	5,83%
Granada	19.159	1.907	11,05%	568	3,05%
Huelva	21.345	-2.311	-9,77%	1.218	6,05%
Jaén	17.889	12.167	212,65%	139	0,78%
Málaga	59.402	-922	-1,53%	3.067	5,44%
Sevilla	25.571	-618	-2,36%	684	2,75%
ANDALUCÍA	222.996	13.328	6,36%	8.753	4,09%
Huesca	10.664	25	0,24%	550	5,44%
Teruel	5.522	-68	-1,22%	235	4,44%
Zaragoza	42.692	-500	-1,16%	2.076	5,11%
ARAGÓN	58.877	-543	-0,91%	2.860	5,11%
ASTURIAS	12.456	-129	-1,02%	-69	-0,55%
ILLES BALEARS	60.574	-3.412	-5,33%	3.948	6,97%
Las Palmas	47.805	77	0,16%	3.590	8,12%
S.C.Tenerife	40.391	295	0,74%	2.816	7,49%
CANARIAS	88.196	372	0,42%	6.406	7,83%
CANTABRIA	10.049	-141	-1,38%	271	2,77%
Ávila	2.573	-96	-3,61%	61	2,44%
Burgos	10.036	-144	-1,42%	538	5,67%
León	6.019	-92	-1,50%	134	2,27%
Palencia	2.681	-27	-1,01%	146	5,75%
Salamanca	4.247	-44	-1,02%	-44	-1,03%
Segovia	6.688	-404	-5,69%	356	5,62%
Soria	3.163	-151	-4,56%	77	2,50%
Valladolid	9.502	374	4,10%	416	4,58%
Zamora	2.001	-22	-1,07%	-23	-1,13%
CASTILLA-LEÓN	46.911	-606	-1,28%	1.661	3,67%
Albacete	7.794	-160	-2,01%	289	3,85%
Ciudad Real	9.931	994	11,12%	293	3,04%
Cuenca	7.927	164	2,11%	466	6,24%
Guadalajara	10.116	-56	-0,55%	482	5,01%
Toledo	17.893	255	1,45%	391	2,23%
CAST.-LA MANCHA	53.661	1.197	2,28%	1.922	3,71%
Barcelona	289.360	-178	-0,06%	22.917	8,60%
Girona	44.218	-1.015	-2,25%	3.292	8,04%
Lleida	27.765	-414	-1,47%	2.026	7,87%
Tarragona	37.263	-636	-1,68%	1.963	5,56%
CATALUÑA	398.605	-2.244	-0,56%	30.198	8,20%
Alicante	75.265	-1.731	-2,25%	3.925	5,50%
Castellón	31.914	352	1,12%	1.562	5,15%
Valencia	85.094	1.275	1,52%	2.192	2,64%
C. VALENCIANA	192.273	-104	-0,05%	7.679	4,16%
Badajoz	6.255	-261	-4,00%	171	2,81%
Cáceres	4.730	-346	-6,81%	-326	-6,45%
EXTREMADURA	10.985	-606	-5,23%	-156	-1,40%
A Coruña	10.860	-171	-1,55%	305	2,89%
Lugo	4.677	-167	-3,44%	140	3,09%
Ourense	4.049	-53	-1,29%	41	1,01%
Pontevedra	10.364	-162	-1,54%	52	0,51%
GALICIA	29.950	-552	-1,81%	538	1,83%
C. DE MADRID	353.732	576	0,16%	13.752	4,04%
R. DE MURCIA	77.986	401	0,52%	2.839	3,78%
NAVARRA	21.375	-344	-1,58%	356	1,70%
Araba/Álava	9.111	39	0,43%	512	5,95%
Gipuzkoa	18.327	-188	-1,01%	1.170	6,82%
Bizkaia	25.076	-227	-0,90%	669	2,74%
PAÍS VASCO	52.514	-376	-0,71%	2.352	4,69%
LA RIOJA	13.511	168	1,26%	411	3,14%
CEUTA	2.722	-6	-0,23%	75	2,82%
MELILLA	4.487	-39	-0,87%	226	5,30%
TOTAL	1.711.858	6.937	0,41%	84.020	5,16%

AFILIACIÓN DE EXTRANJEROS
DISTRIBUCIÓN POR SECTORES DE ACTIVIDAD
RÉGIMEN GENERAL

Media diciembre 2016

SECTORES	UNIÓN EUROPEA	NO UNIÓN EUROPEA	TOTAL	% participación s/ total Rég. Gral.	% variación intermensual	% variación interanual
Agricultura, Ganadería, Caza, Selvicultura y Pesca	6.767	6.076	12.843	0,90%	-0,02%	2,92%
Industrias Extractivas	554	387	941	0,07%	-4,33%	-9,30%
Industria Manufacturera	44.914	51.038	95.952	6,71%	-0,86%	6,34%
Suministro de Energía Eléctrica, Gas, Vapor y Aire Acondicionado	257	177	435	0,03%	-0,28%	0,59%
Suministro de Agua, Actividades de Saneamiento, Gestión de Residuos y Descontaminación	1.522	2.971	4.493	0,31%	-0,34%	3,86%
Construcción	38.933	49.463	88.396	6,18%	-3,29%	11,23%
Comercio; Reparación vehículos motor y motocicletas	71.074	111.515	182.589	12,77%	1,00%	5,60%
Transporte y Almacenamiento	36.814	19.630	56.444	3,95%	0,76%	11,24%
Hostelería	86.643	145.878	232.521	16,26%	-1,96%	7,77%
Información y Comunicaciones	15.404	10.487	25.891	1,81%	0,47%	13,93%
Actividades Financieras y de Seguros	4.636	2.300	6.936	0,49%	0,16%	8,01%
Actividades Inmobiliarias	5.192	4.388	9.580	0,67%	-0,13%	9,35%
Actividades Profesionales Científicas y Técnicas	25.988	16.256	42.244	2,95%	-0,64%	8,69%
Actividades Administrativas y Servicios Auxiliares	45.662	64.761	110.423	7,72%	-0,33%	10,07%
Administración Pública y Defensa; Seguridad Social Obligatoria	3.997	7.860	11.857	0,83%	0,74%	-0,58%
Educación	32.568	13.688	46.256	3,24%	-1,24%	4,07%
Actividades Sanitarias y Servicios Centrales	17.506	30.176	47.682	3,34%	0,85%	6,38%
Actividades Artísticas, Recreativas y de Entretenimiento	8.981	9.446	18.427	1,29%	-0,14%	6,83%
Otros Servicios	9.156	17.338	26.494	1,85%	-0,27%	6,85%
Actividades de los Hogares como Empleadores de Personal Doméstico y Productores de Bienes y Servicios para uso Propio	1.832	2.161	3.993	0,28%	-0,66%	-1,58%
Actividades de Organizaciones y Organismo Extraterritoriales	369	415	785	0,05%	-1,68%	-4,55%
S.E. Agrario	71.115	143.995	215.110	15,05%	7,91%	3,50%
S.E. Hogar	50.291	139.147	189.438	13,25%	-0,55%	-6,30%
TOTAL	580.175	849.553	1.429.728	100,00%	0,54%	4,93%

AFILIACIÓN DE EXTRANJEROS
DISTRIBUCIÓN POR SECTORES DE ACTIVIDAD
RÉGIMEN ESPECIAL DE TRABAJADORES AUTÓNOMOS

Media diciembre 2016

SECTORES	UNIÓN EUROPEA	NO UNIÓN EUROPEA	TOTAL	% participación s/ total Rég. Autónomos	% variación intermensual	% variación interanual
Agricultura, Ganadería, Caza, Selvicultura y Pesca	2.074	1.447	3.521	1,26%	0,30%	9,14%
Industrias Extractivas	23	9	32	0,01%	-1,86%	19,07%
Industria Manufacturera	8.304	8.779	17.083	6,13%	0,87%	13,30%
Suministro de Energía Eléctrica, Gas, Vapor y Aire Acondicionado	33	10	43	0,02%	-2,59%	-2,39%
Suministro de Agua, Actividades de Saneamiento, Gestión de Residuos y Descontaminación	67	59	126	0,05%	-1,65%	12,77%
Construcción	21.298	10.365	31.663	11,37%	-0,72%	5,21%
Comercio; Reparación vehículos motor y motocicletas	23.689	60.447	84.136	30,20%	0,23%	3,27%
Transporte y Almacenamiento	7.014	3.853	10.867	3,90%	1,34%	18,17%
Hostelería	21.280	30.130	51.410	18,46%	-0,35%	6,45%
Información y Comunicaciones	4.138	2.856	6.994	2,51%	-0,03%	-0,11%
Actividades Financieras y de Seguros	1.251	625	1.875	0,67%	1,10%	13,94%
Actividades Inmobiliarias	4.369	1.144	5.513	1,98%	0,99%	16,31%
Actividades Profesionales Científicas y Técnicas	11.244	3.675	14.919	5,36%	0,61%	8,93%
Actividades Administrativas y Servicios Auxiliares	9.408	4.402	13.811	4,96%	-0,76%	5,71%
Administración Pública y Defensa; Seguridad Social Obligatoria	30	15	45	0,02%	1,16%	6,19%
Educación	6.899	2.096	8.996	3,23%	0,36%	7,99%
Actividades Sanitarias y Servicios Centrales	3.377	2.226	5.603	2,01%	-0,39%	4,04%
Actividades Artísticas, Recreativas y de Entretenimiento	3.211	1.427	4.638	1,67%	-0,29%	4,84%
Otros Servicios	6.278	10.903	17.181	6,17%	0,51%	9,99%
Actividades de los Hogares como Empleadores de Personal Doméstico y Productores de Bienes y Servicios para uso Propio	50	29	79	0,03%	-4,25%	-13,02%
Actividades de Organizaciones y Organismo Extraterritoriales	17	16	33	0,01%	-2,36%	10,33%
TOTAL	134.055	144.513	278.567	100,00%	0,08%	6,48%

AFILIACIÓN DE EXTRANJEROS
DISTRIBUCIÓN POR PAÍSES DE PROCEDENCIA

Media diciembre 2016

	TOTAL GENERAL	General (1)	S.E. Agrario	S.E. Hogar	AUTÓNOMOS	MAR	CARBÓN	TOTAL
UNIÓN EUROPEA								
ALEMANIA	23.309	22.862	146	301	14.311	88	1	37.709
AUSTRIA	1.630	1.610	7	13	958	9	0	2.596
BELGICA	5.185	5.116	33	36	3.176	24	0	8.385
BULGARIA	47.709	34.602	6.737	6.370	5.942	22	0	53.674
CHIPRE	137	133	2	2	27	0	0	164
CROACIA	701	684	5	12	195	2	0	898
DINAMARCA	1.682	1.663	7	12	1.159	3	0	2.844
ESLOVAQUIA	2.088	1.952	79	57	378	7	2	2.474
ESLOVENIA	572	561	4	7	114	2	0	687
ESTONIA	539	513	11	15	137	1	0	678
FINLANDIA	1.808	1.795	4	9	723	7	0	2.537
FRANCIA	30.087	29.729	204	155	10.906	66	0	41.059
GRECIA	1.587	1.564	6	17	369	3	0	1.959
HUNGRÍA	2.564	2.438	58	68	763	9	0	3.336
IRLANDA	4.283	4.268	5	9	1.676	5	0	5.964
ITALIA	63.237	62.470	200	567	20.890	118	0	84.245
LETONIA	1.221	1.054	130	37	248	7	0	1.476
LITUANIA	6.171	4.245	1.740	186	780	12	0	6.963
LUXEMBURGO	78	72	3	3	43	0	0	121
MALTA	103	89	14	1	23	0	0	126
PAISES BAJOS	8.215	8.077	44	93	5.050	36	0	13.301
POLONIA	21.029	17.057	1.783	2.189	3.638	30	164	24.862
PORTUGAL	36.763	33.605	1.553	1.605	6.553	291	7	43.614
REINO UNIDO	38.338	37.958	183	197	21.086	103	0	59.527
REPUBLICA CHECA	2.254	2.124	84	46	478	8	17	2.757
RUMANIA	274.990	178.648	58.071	38.271	32.465	137	5	307.597
SUECIA	3.896	3.879	3	14	1.968	10	0	5.874
TOTAL UNIÓN EUROPEA	580.175	458.769	71.115	50.291	134.055	1.001	196	715.427
NO UNIÓN EUROPEA								
MARRUECOS	198.645	106.417	78.520	13.709	18.051	471	0	217.168
CHINA	47.318	46.679	72	567	50.344	2	0	97.664
ECUADOR	63.171	42.322	12.929	7.920	4.064	15	0	67.249
COLOMBIA	45.655	38.292	1.316	6.047	4.874	22	0	50.552
BOLIVIA	46.663	22.746	4.521	19.396	2.487	6	0	49.157
UCRANIA	37.076	24.501	2.080	10.496	3.360	33	1	40.470
PARAGUAY	31.715	13.311	671	17.733	1.606	5	0	33.326
PAKISTAN	24.469	20.187	3.961	321	6.397	2	0	30.867
PERU	27.093	21.274	383	5.436	2.448	194	1	29.735
ARGENTINA	22.482	20.367	266	1.849	5.570	30	0	28.082
RESTO PAISES	305.265	210.314	39.277	55.673	45.312	1.583	1	352.160
TOTAL NO UE	849.553	566.411	143.995	139.147	144.513	2.362	3	996.431
TOTAL EXTRANJEROS	1.429.728	1.025.181	215.110	189.438	278.567	3.363	199	1.711.858

(1) No se incluyen los afiliados de los Sistemas Especiales Agrario y Hogar

ANDALUCÍA
AFILIACIÓN DE EXTRANJEROS
DISTRIBUCIÓN POR RÉGIMENES

Media diciembre 2016

REGÍMENES	GENERAL (Total)	General	S.E. Agrario	S.E. Hogar	AUTÓNOMOS	MAR	CARBÓN	TOTAL
DE LA UNIÓN EUROPEA	74.977	41.237	31.315	2.424	19.194	60	0	94.231
DE PAÍSES NO UNIÓN EUROPEA	110.409	41.798	55.637	12.975	18.162	194	0	128.766
TOTAL EXTRANJEROS	185.386	83.035	86.952	15.399	37.356	254	0	222.996

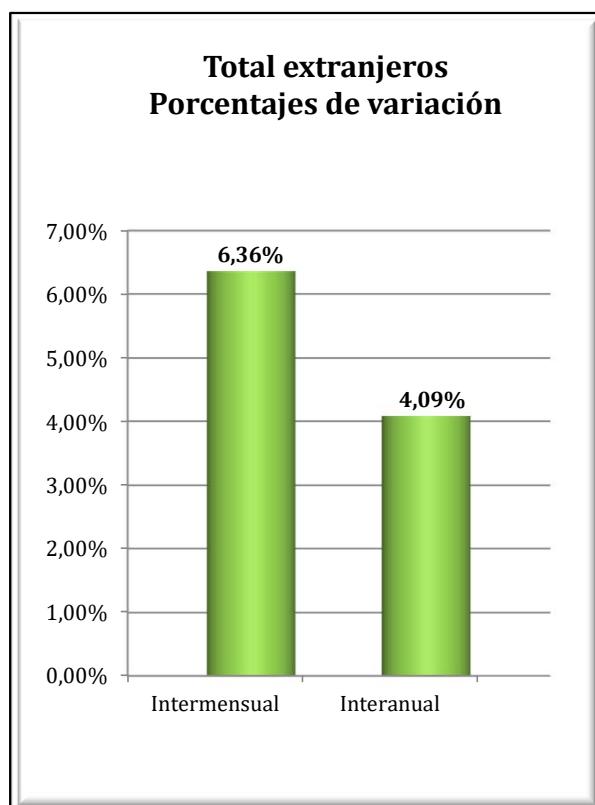
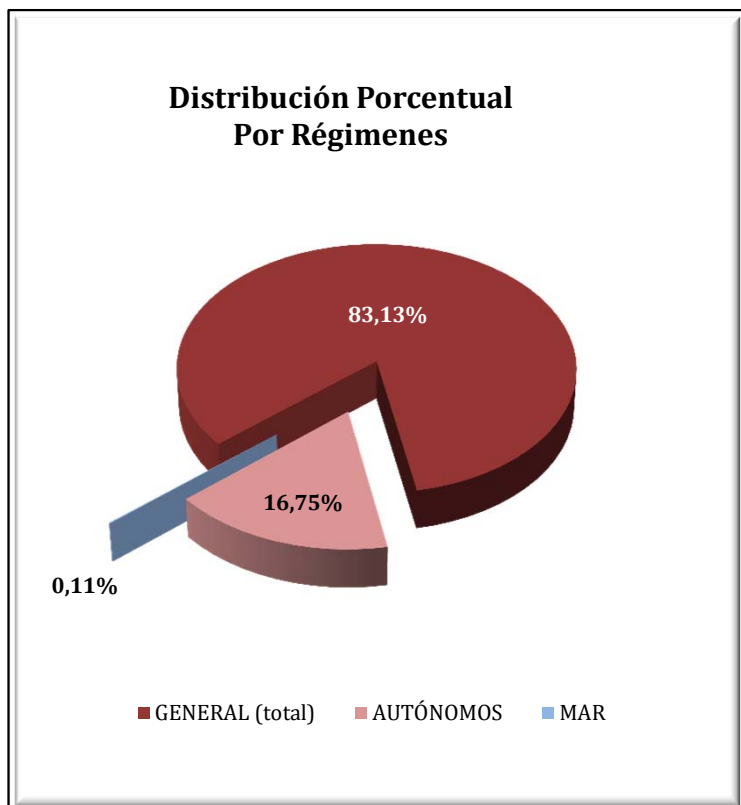

ANDALUCÍA
AFILIACIÓN DE EXTRANJEROS
DISTRIBUCIÓN POR SECTORES DE ACTIVIDAD

Media diciembre 2016

SECTORES	REGIMEN GENERAL				REGIMEN ESP. TRAB. AUTÓNOMOS			
	Unión Europea	No Unión Europea	Total	% Reg. Gral.	Unión Europea	No Unión Europea	Total	% Reg. Gral.
Agricultura, Ganadería, Caza, Selvicultura y Pesca	231	205	436	0,24%	438	481	919	2,46%
Industrias Extractivas	48	49	97	0,05%	0	3	3	0,01%
Industria Manufacturera	2.126	2.366	4.492	2,42%	596	375	971	2,60%
Suministro de Energía Eléctrica, Gas, Vapor y Aire Acondicionado	31	20	51	0,03%	4	3	7	0,02%
Suministro de Agua, Actividades de Saneamiento, Gestión de Residuos y Descontaminación	90	120	210	0,11%	11	3	14	0,04%
Construcción	2.252	2.418	4.671	2,52%	1.918	758	2.676	7,16%
Comercio; Reparación vehículos motor y motocicletas	7.443	11.176	18.619	10,04%	3.716	9.900	13.616	36,45%
Transporte y Almacenamiento	4.046	1.705	5.752	3,10%	339	165	504	1,35%
Hostelería	8.283	12.718	21.001	11,33%	3.635	2.932	6.568	17,58%
Información y Comunicaciones	1.600	657	2.256	1,22%	648	360	1.008	2,70%
Actividades Financieras y de Seguros	349	98	447	0,24%	270	75	345	0,92%
Actividades Inmobiliarias	1.008	501	1.509	0,81%	1.324	250	1.574	4,21%
Actividades Profesionales Científicas y Técnicas	2.182	897	3.079	1,66%	1.656	412	2.069	5,54%
Actividades Administrativas y Servicios Auxiliares	2.663	2.743	5.406	2,92%	1.518	498	2.016	5,40%
Administración Pública y Defensa; Seguridad Social Obligatoria	401	721	1.122	0,60%	7	0	7	0,02%
Educación	5.190	1.213	6.403	3,45%	966	257	1.223	3,27%
Actividades Sanitarias y Servicios Centrales	1.291	1.782	3.073	1,66%	578	270	848	2,27%
Actividades Artísticas, Recreativas y de Entretenimiento	951	910	1.861	1,00%	523	154	677	1,81%
Otros Servicios	800	1.212	2.012	1,09%	1.034	1.256	2.290	6,13%
Actividades de los Hogares como Empleadores de Personal Doméstico y Productores de Bienes y Servicios para uso Propio	208	276	484	0,26%	8	9	17	0,04%
Actividades de Organizaciones y Organismo Extraterritoriales	43	14	57	0,03%	5	1	6	0,02%
S.E. Agrario	31.315	55.637	86.952	46,90%				
S.E. Hogar	2.424	12.975	15.399	8,31%				
TOTAL	74.977	110.409	185.386	100,00%	19.194	18.162	37.356	100,00%

ANDALUCÍA
AFILIACIÓN DE EXTRANJEROS

DISTRIBUCIÓN POR PAÍSES DE PROCEDENCIA

Media diciembre 2016

PAISES	TOTAL GENERAL	General	S.E. Agrario	S.E. Hogar	AUTÓNOMOS	MAR	CARBON	TOTAL
UNIÓN EUROPEA								
ALEMANIA	2.144	2.025	82	37	1.747	2		3.893
AUSTRIA	133	129	2	2	106			239
BELGICA	731	694	27	10	671			1.402
BULGARIA	4.191	1.938	1.908	346	338	3		4.533
CHIPRE	10	10			5			15
CROACIA	62	57	1	4	23			85
DINAMARCA	545	540	3	2	540	1		1.086
ESLOVAQUIA	193	173	12	8	35			228
ESLOVENIA	49	48	1		9			58
ESTONIA	104	90	6	7	56			160
FINLANDIA	652	647	3	2	376			1.028
FRANCIA	2.547	2.441	89	18	1.328	8		3.883
GRECIA	100	97	3	1	25	2		127
HUNGRÍA	291	280	8	4	142			433
IRLANDA	621	616	2	4	334			955
ITALIA	4.699	4.576	64	58	2.426	4		7.128
LETONIA	112	86	24	2	29	1		142
LITUANIA	1.631	934	654	42	178	4		1.813
LUXEMBURGO	9	5	3	1	9			18
MALTA	20	17	3		3			23
PAISES BAJOS	1.082	1.047	24	11	1.153			2.235
POLONIA	2.210	1.151	993	65	374	3		2.587
PORTUGAL	2.198	1.888	247	63	512	10		2.720
REINO UNIDO	7.659	7.492	113	55	5.790	8		13.458
REPUBLICA CHECA	202	176	18	8	61			263
RUMANIA	41.917	13.218	27.027	1.673	2.254	14		44.185
SUECIA	864	862		2	671			1.535
TOTAL UNIÓN EUROPEA	74.977	41.237	31.315	2.424	19.194	60		94.231
NO UNIÓN EUROPEA								
MARRUECOS	44.324	11.081	31.386	1.858	3.812	61		48.197
CHINA	4.449	4.400	3	45	6.129			10.578
SENEGAL	6.410	845	5.446	119	729	95		7.233
MALI	6.297	193	6.101	3	35			6.332
UCRANIA	5.711	2.818	796	2.097	428			6.139
ECUADOR	3.810	1.599	1.911	300	172			3.981
PARAGUAY	3.655	1.466	125	2.064	223	1		3.879
BOLIVIA	3.584	1.210	1.052	1.322	190			3.774
ARGENTINA	2.852	2.439	123	290	864	2		3.718
FEDERACION DE RUSIA	2.831	1.905	206	720	633	2		3.466
RESTO PAISES	26.486	13.842	8.488	4.157	4.948	34		31.468
TOTAL NO UE	110.409	41.798	55.637	12.975	18.162	194		128.766
TOTAL EXTRANJEROS	185.386	83.035	86.952	15.399	37.356	254		222.996

ARAGÓN

AFILIACIÓN DE EXTRANJEROS

DISTRIBUCIÓN POR REGÍMENES

Media diciembre 2016

REGÍMENES	GENERAL (Total)	General	S.E. Agrario	S.E. Hogar	AUTÓNOMOS	MAR	CARBÓN	TOTAL
DE LA UNIÓN EUROPEA	27.192	20.524	3.300	3.369	4.286	0	53	31.532
DE PAÍSES NO UNIÓN EUROPEA	22.727	15.771	3.291	3.665	4.618	0	1	27.345
TOTAL EXTRANJEROS	49.919	36.295	6.591	7.033	8.904	0	54	58.877

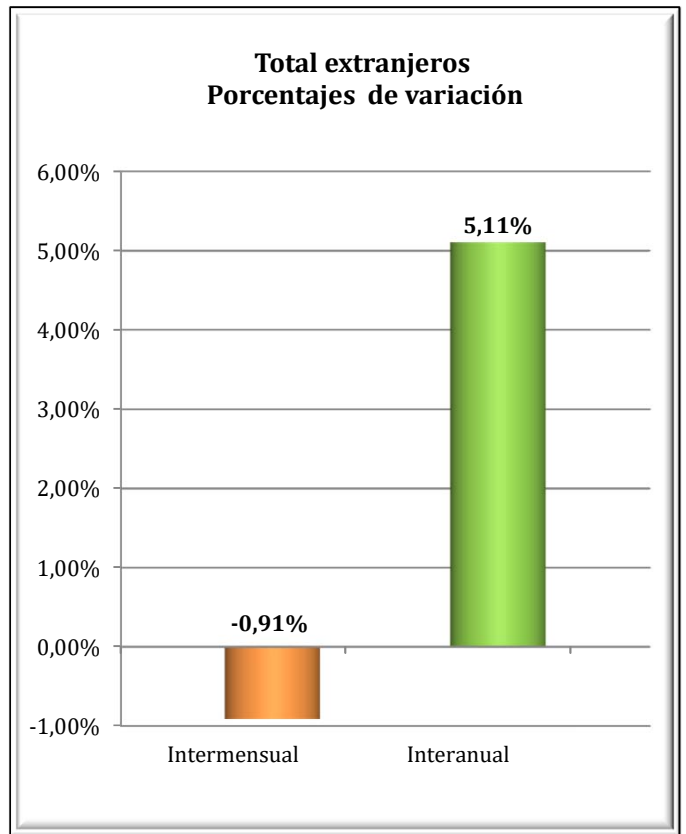
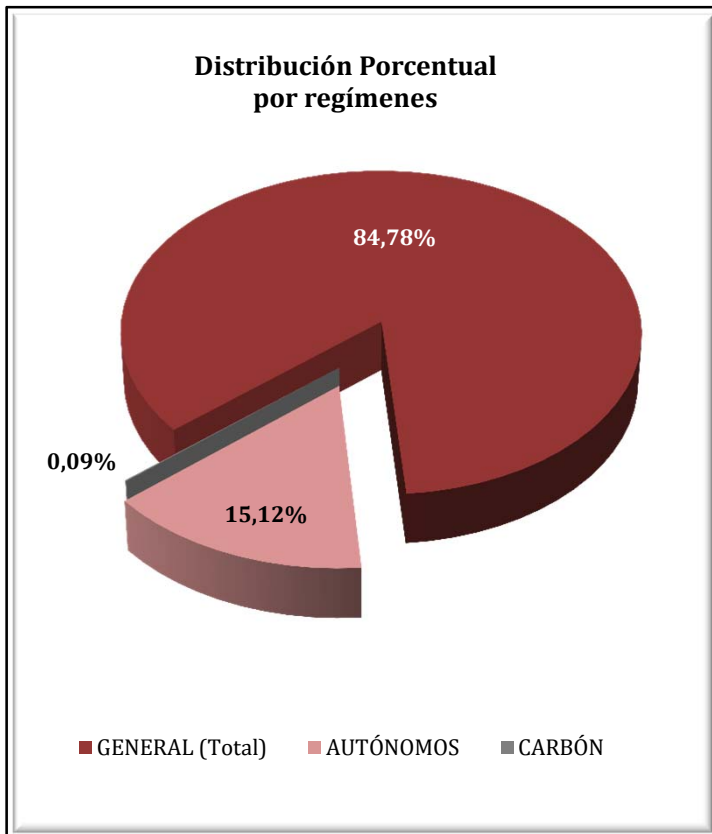

ARAGÓN
AFILIADOS EXTRANJEROS
DISTRIBUCIÓN POR SECTORES DE ACTIVIDAD

Media diciembre 2016

SECTORES	REGIMEN GENERAL				REGIMEN ESP. TRAB. AUTÓNOMOS			
	UNIÓN EUROPEA	NO UNIÓN EUROPEA	TOTAL	% Reg. Gal.	UNIÓN EUROPEA	NO UNIÓN EUROPEA	TOTAL	% Reg. Auton.
Agricultura, Ganadería, Caza, Selvicultura y Pesca	1.199	803	2.002	4,01%	93	63	156	1,75%
Industrias Extractivas	33	16	49	0,10%	2	0	2	0,02%
Industria Manufacturera	3.029	2.411	5.440	10,90%	1.004	830	1.833	20,59%
Suministro de Energía Eléctrica, Gas, Vapor y Aire Acondicionado	8	4	12	0,02%	0	0	0	0,00%
Suministro de Agua, Actividades de Saneamiento, Gestión de Residuos y Descontaminación	116	129	246	0,49%	3	0	3	0,03%
Construcción	2.310	1.340	3.650	7,31%	995	212	1.207	13,56%
Comercio; Reparación vehículos motor y motocicletas	2.653	2.340	4.993	10,00%	561	1.421	1.982	22,26%
Transporte y Almacenamiento	2.844	848	3.691	7,39%	454	128	582	6,54%
Hostelería	3.530	2.965	6.495	13,01%	599	1.374	1.973	22,16%
Información y Comunicaciones	77	123	200	0,40%	30	54	83	0,93%
Actividades Financieras y de Seguros	47	13	61	0,12%	14	17	31	0,34%
Actividades Inmobiliarias	51	48	99	0,20%	10	6	16	0,18%
Actividades Profesionales Científicas y Técnicas	328	232	560	1,12%	99	37	136	1,53%
Actividades Administrativas y Servicios Auxiliares	1.741	2.219	3.960	7,93%	134	74	208	2,33%
Administración Pública y Defensa; Seguridad Social Obligatoria	323	336	659	1,32%	0	0	0	0,00%
Educación	701	294	995	1,99%	152	31	183	2,05%
Actividades Sanitarias y Servicios Centrales	834	917	1.752	3,51%	30	38	68	0,77%
Actividades Artísticas, Recreativas y de Entretenimiento	263	213	476	0,95%	20	16	36	0,40%
Otros Servicios	319	475	794	1,59%	89	317	405	4,55%
Actividades de los Hogares como Empleadores de Personal Doméstico y Productores de Bienes y Servicios para uso Propio	118	44	162	0,33%	0	0	0	0,00%
Actividades de Organizaciones y Organismo Extraterritoriales	0	0	0	0,00%	0	0	0	0,00%
S.E. Agrario	3.300	3.291	6.591	13,20%				
S.E. Hogar	3.369	3.665	7.033	14,09%				
TOTAL	27.192	22.727	49.919	100,00%	4.286	4.618	8.904	100,00%

ARAGÓN
AFILIACIÓN DE EXTRANJEROS
DISTRIBUCIÓN POR PAÍSES DE PROCEDENCIA

Media diciembre 2016

PAISES	TOTAL GENERAL	General	S.E. Agrario	S.E. Hogar	AUTÓNOMOS	MAR	CARBON	TOTAL
UNIÓN EUROPEA								
ALEMANIA	215	212		3	70			285
AUSTRIA	11	11			13			24
BELGICA	44	44			27			72
BULGARIA	1.812	1.322	341	149	305			2.118
CHIPRE	1	1			1			2
CROACIA	12	12						12
DINAMARCA	14	14			5			19
ESLOVAQUIA	45	42	1	2	20			65
ESLOVENIA	3	3			3			6
ESTONIA	7	7						7
FINLANDIA	9	9			1			10
FRANCIA	547	538	4	5	162			709
GRECIA	16	16			8			24
HUNGRÍA	34	30	1	3	22			56
IRLANDA	62	62			19			81
ITALIA	628	620	3	5	194			822
LETONIA	29	25	4		4			33
LITUANIA	158	118	34	6	13			171
LUXEMBURGO	2	2			1			3
MALTA	1	1			3			4
PAISES BAJOS	83	82		1	60			143
POLONIA	838	697	126	16	223		49	1.110
PORTUGAL	891	825	46	20	115			1.006
REINO UNIDO	311	310	1		157			468
REPUBLICA CHECA	45	41	2	2	12			57
RUMANIA	21.361	15.467	2.737	3.158	2.839		4	24.205
SUECIA	12	11	1		9			21
TOTAL UNIÓN EUROPEA	27.192	20.524	3.300	3.369	4.286		53	31.532
NO UNIÓN EUROPEA								
MARRUECOS	4.619	2.949	1.371	300	428			5.048
CHINA	1.005	997	2	6	1.892			2.898
NICARAGUA	2.195	642	11	1.542	53			2.248
ECUADOR	1.985	1.641	28	316	165			2.151
COLOMBIA	1.425	1.217	12	196	140			1.565
SENEGAL	1.219	751	438	30	99			1.318
UCRANIA	961	737	58	166	151			1.112
ARGELIA	892	601	259	32	64			955
MALI	856	531	320	5	77			933
GHANA	474	349	115	10	248			723
RESTO PAISES	7.095	5.356	677	1.062	1.299		1	8.395
TOTAL NO UNIÓN EUROPEA	22.727	15.771	3.291	3.665	4.618		1	27.345
TOTAL EXTRANJEROS	49.919	36.295	6.591	7.033	8.904		54	58.877

ASTURIAS

AFILIACIÓN DE EXTRANJEROS

DISTRIBUCIÓN POR REGÍMENES

Media diciembre 2016

REGÍMENES	GENERAL (Total)	General	S.E. Agrario	S.E. Hogar	AUTÓNOMOS	MAR	CARBÓN	TOTAL
DE LA UNIÓN EUROPEA	4.425	3.281	103	1.041	1.045	48	140	5.658
DE PAÍSES NO UNIÓN EUROPEA	5.316	3.805	160	1.352	1.359	122	2	6.798
TOTAL EXTRANJEROS	9.740	7.085	263	2.392	2.404	169	142	12.456

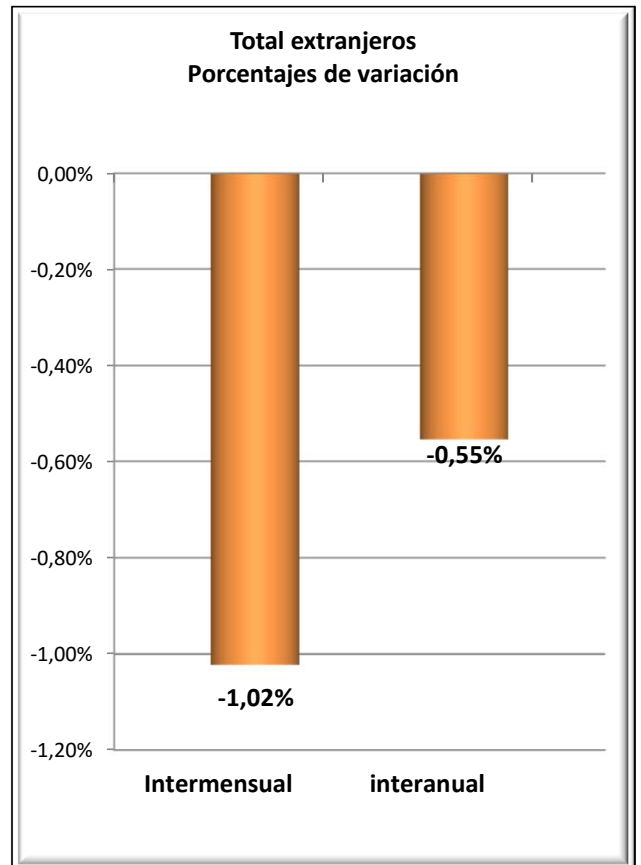
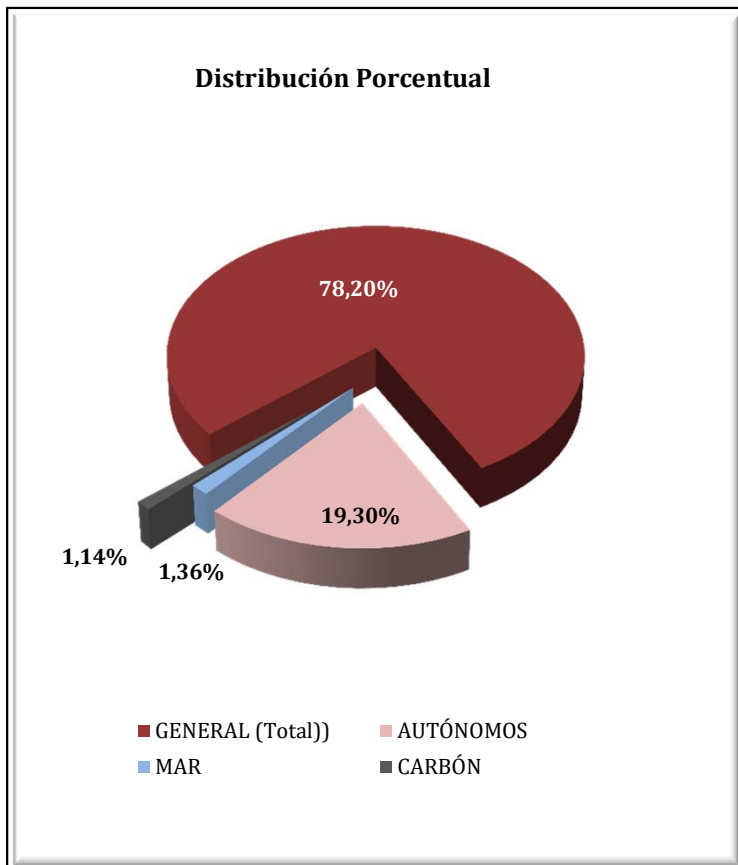

ASTURIAS
AFILIADOS EXTRANJEROS
DISTRIBUCIÓN POR SECTORES DE ACTIVIDAD

Media diciembre 2016

SECTORES	REGIMEN GENERAL				REGIMEN ESP. TRAB. AUTÓNOMOS			
	UNIÓN EUROPEA	NO UNIÓN EUROPEA	TOTAL	% Reg. Gral.	UNIÓN EUROPEA	NO UNIÓN EUROPEA	TOTAL	% Reg. Auton.
Agricultura, Ganadería, Caza, Selvicultura y Pesca	34	41	75	0,77%	43	22	65	2,71%
Industrias Extractivas	7	3	10	0,11%	2	0	2	0,08%
Industria Manufacturera	381	266	647	6,64%	35	22	56	2,34%
Suministro de Energía Eléctrica, Gas, Vapor y Aire Acondicionado	0	0	0	0,00%	0	0	0	0,00%
Suministro de Agua, Actividades de Saneamiento, Gestión de Residuos y Descontaminación	5	17	22	0,22%	2	1	3	0,12%
Construcción	393	279	672	6,90%	285	122	407	16,93%
Comercio; Reparación vehículos motor y motocicletas	345	506	851	8,74%	142	607	749	31,17%
Transporte y Almacenamiento	122	105	227	2,33%	23	18	41	1,71%
Hostelería	878	1.502	2.381	24,44%	174	291	465	19,33%
Información y Comunicaciones	127	38	164	1,69%	19	19	38	1,60%
Actividades Financieras y de Seguros	7	4	11	0,12%	3	9	12	0,48%
Actividades Inmobiliarias	6	7	13	0,13%	4	1	5	0,21%
Actividades Profesionales Científicas y Técnicas	111	71	182	1,87%	64	19	83	3,44%
Actividades Administrativas y Servicios Auxiliares	225	287	512	5,26%	40	23	63	2,62%
Administración Pública y Defensa; Seguridad Social Obligatoria	29	40	69	0,71%	1	0	1	0,04%
Educación	372	102	474	4,87%	132	34	166	6,90%
Actividades Sanitarias y Servicios Centrales	121	290	411	4,22%	24	15	39	1,63%
Actividades Artísticas, Recreativas y de Entretenimiento	51	88	140	1,43%	19	16	35	1,46%
Otros Servicios	63	154	217	2,22%	33	140	173	7,21%
Actividades de los Hogares como Empleadores de Personal Doméstico y Productores de Bienes y Servicios para uso Propio	4	4	8	0,08%	0	0	0	0,00%
Actividades de Organizaciones y Organismo Extraterritoriales	0	0	0	0,00%	0	0	0	0,00%
S.E. Agrario	103	160	263	2,70%				
S.E. Hogar	1.041	1.352	2.392	24,56%				
TOTAL	4.425	5.316	9.740	100,00%	1.045	1.359	2.404	100,00%

ASTURIAS
AFILIADOS EXTRANJEROS
DISTRIBUCIÓN POR PAÍSES DE PROCEDENCIA

Media diciembre 2016

PAISES	TOTAL GENERAL	General	S.E. Agrario	S.E. Hogar	AUTÓNOMOS	MAR	CARBON	TOTAL
UNIÓN EUROPEA								
ALEMANIA	102	100	1	1	47	1	1	151
AUSTRIA	6	6			6			12
BELGICA	38	37		1	20			58
BULGARIA	182	116	4	62	33			215
CHIPRE	2	2						2
CROACIA	5	5			2			7
DINAMARCA	7	7			4			11
ESLOVAQUIA	28	27		1	3		2	33
ESLOVENIA	3	3			1			4
ESTONIA	2	2						2
FINLANDIA	10	10			1			11
FRANCIA	162	162		1	54			216
GRECIA	6	6			4			10
HUNGRÍA	18	18			6			24
IRLANDA	42	42			14			56
ITALIA	280	269		10	125			405
LETONIA	7	7			1			8
LITUANIA	16	14		2	4	1		21
LUXEMBURGO	2	2						2
MALTA								
PAISES BAJOS	46	45		1	23			69
POLONIA	178	168		10	20		115	313
PORTUGAL	532	476	14	42	134	44	4	714
REINO UNIDO	235	232		3	137			372
REPUBLICA CHECA	19	19			4		17	40
RUMANIA	2.492	1.502	84	906	402	2	1	2.897
SUECIA	5	5						5
TOTAL UNIÓN EUROPEA	4.425	3.281	103	1.041	1.045	48	140	5.658
NO UNIÓN EUROPEA								
PARAGUAY	775	299	31	445	60			835
CHINA	188	185	1	2	492			680
MARRUECOS	515	398	54	62	72	3		589
BRASIL	447	360	7	79	103			550
COLOMBIA	425	339	4	83	55			481
DOMINICANA (REPUBLICA)	341	255	1	86	57		1	400
SENEGAL	319	255	38	26	41	38		398
ECUADOR	353	251	8	94	29	1		383
UCRANIA	258	145		113	35		1	293
VENEZUELA	201	176	1	24	38	1		240
RESTO PAISES	1.495	1.143	15	337	376	79		1.950
TOTAL NO UNIÓN EUROPEA	5.316	3.805	160	1.352	1.359	122	2	6.798
TOTAL EXTRANJEROS	9.740	7.085	263	2.392	2.404	169	142	12.456

ILLES BALEARS
AFILIACIÓN DE EXTRANJEROS
DISTRIBUCIÓN POR REGÍMENES

Media diciembre 2016

REGÍMENES	GENERAL (Total)	General	S.E. Agrario	S.E. Hogar	AUTÓNOMOS	MAR	CARBÓN	TOTAL
DE LA UNIÓN EUROPEA	20.324	18.590	157	1.577	11.829	55	0	32.207
DE PAÍSES NO UNIÓN EUROPEA	23.837	19.077	971	3.789	4.450	80	0	28.367
TOTAL EXTRANJEROS	44.160	37.667	1.128	5.365	16.279	135	0	60.574

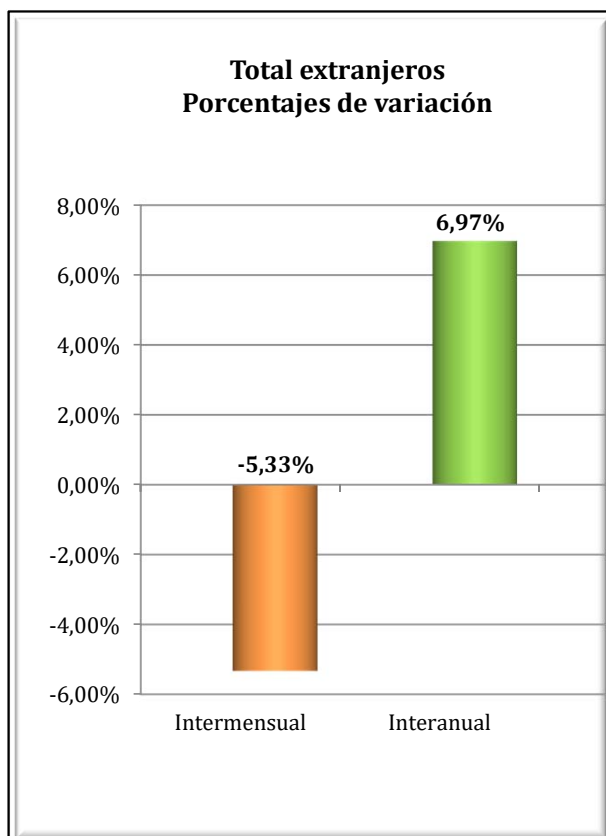
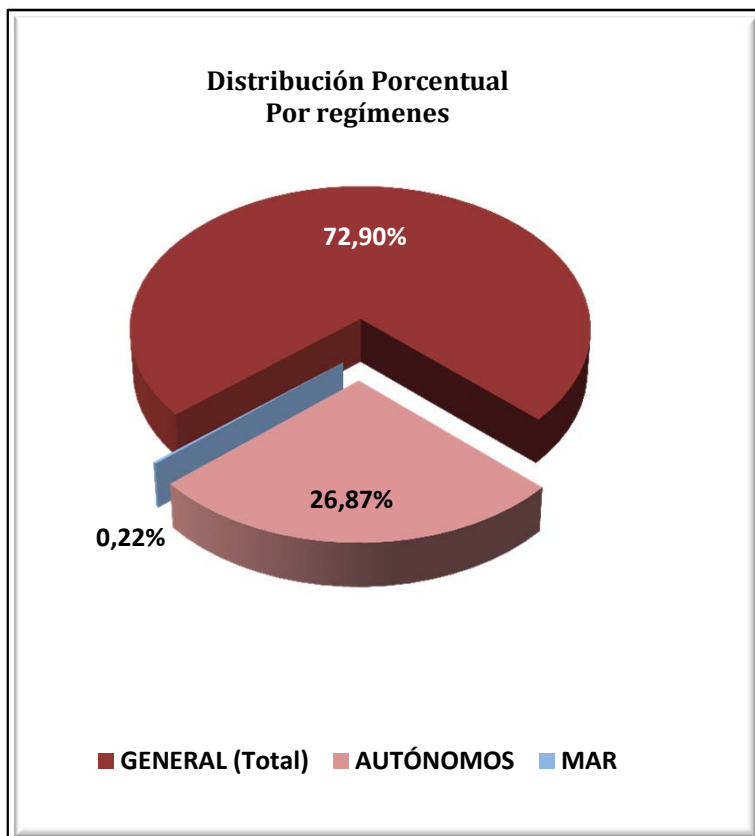

ILLES BALEARS
AFILIACIÓN DE EXTRANJEROS
DISTRIBUCIÓN POR SECTORES DE ACTIVIDAD

Media diciembre 2016

SECTORES	REGIMEN GENERAL				REGIMEN ESP. TRAB. AUTÓNOMOS			
	UNIÓN EUROPEA	NO UNIÓN EUROPEA	TOTAL	% Reg. Gral.	UNIÓN EUROPEA	NO UNIÓN EUROPEA	TOTAL	% Reg. Auton.
Agricultura, Ganadería, Caza, Selvicultura y Pesca	66	119	185	0,42%	100	26	125	0,77%
Industrias Extractivas	4	15	19	0,04%	0	1	1	0,01%
Industria Manufacturera	918	955	1.873	4,24%	805	157	961	5,91%
Suministro de Energía Eléctrica, Gas, Vapor y Aire Acondicionado	6	6	12	0,03%	3	2	5	0,03%
Suministro de Agua, Actividades de Saneamiento, Gestión de Residuos y Descontaminación	63	123	186	0,42%	5	4	9	0,06%
Construcción	2.357	5.450	7.807	17,68%	1.971	735	2.706	16,62%
Comercio; Reparación vehículos motor y motocicletas	2.617	2.809	5.426	12,29%	1.800	1.393	3.193	19,62%
Transporte y Almacenamiento	541	267	808	1,83%	160	71	231	1,42%
Hostelería	4.289	4.730	9.019	20,42%	1.959	913	2.872	17,64%
Información y Comunicaciones	428	183	611	1,38%	340	118	458	2,81%
Actividades Financieras y de Seguros	159	35	194	0,44%	115	32	147	0,91%
Actividades Inmobiliarias	508	215	723	1,64%	604	61	665	4,09%
Actividades Profesionales Científicas y Técnicas	796	296	1.093	2,47%	1.009	125	1.135	6,97%
Actividades Administrativas y Servicios Auxiliares	2.715	1.695	4.409	9,98%	1.291	226	1.517	9,32%
Administración Pública y Defensa; Seguridad Social Obligatoria	86	119	205	0,46%	2	0	2	0,01%
Educación	1.006	230	1.236	2,80%	286	51	338	2,07%
Actividades Sanitarias y Servicios Centrales	831	627	1.458	3,30%	317	79	396	2,43%
Actividades Artísticas, Recreativas y de Entretenimiento	628	460	1.088	2,46%	359	69	428	2,63%
Otros Servicios	436	619	1.054	2,39%	694	383	1.077	6,62%
Actividades de los Hogares como Empleadores de Personal Doméstico y Productores de Bienes y Servicios para uso Propio	129	120	248	0,56%	7	1	8	0,05%
Actividades de Organizaciones y Organismo Extraterritoriales	8	6	14	0,03%	3	1	4	0,02%
S.E. Agrario	157	971	1.128	2,55%				
S.E. Hogar	1.577	3.789	5.365	12,15%				
TOTAL	20.324	23.837	44.160	100,00%	11.829	4.450	16.279	100,00%

ILLES BALEARS
AFILIACIÓN DE EXTRANJEROS
DISTRIBUCIÓN POR PAÍSES DE PROCEDENCIA

Media diciembre 2016

PAISES	TOTAL GENERAL	General	S.E. Agrario	S.E. Hogar	AUTÓNOMOS	MAR	CARBON	TOTAL
UNIÓN EUROPEA								
ALEMANIA	3.794	3.643	6	145	4.208	11		8.013
AUSTRIA	200	194	1	5	193			392
BELGICA	251	246		5	187	0		438
BULGARIA	2.541	1.819	50	672	503	5		3.048
CHIPRE	2	2						2
CROACIA	27	25	2		24			51
DINAMARCA	75	74		1	82			158
ESLOVAQUIA	204	194		11	53	2		260
ESLOVENIA	20	18		2	5			25
ESTONIA	15	13		2	3			18
FINLANDIA	77	75		2	22			99
FRANCIA	981	959	3	19	703	10		1.694
GRECIA	55	54	1		22			77
HUNGRIA	146	135	1	10	58			204
IRLANDA	97	95		2	77			174
ITALIA	3.699	3.622	12	65	1.885	9		5.592
LETONIA	32	32			15			47
LITUANIA	77	74		3	20			97
LUXEMBURGO	5	5			4			9
MALTA	3	3			1			4
PAISES BAJOS	408	394	3	12	403	0		811
POLONIA	798	721	7	71	256	3		1.057
PORTUGAL	617	577	4	36	107	1		725
REINO UNIDO	2.135	2.065	5	65	2.037	9		4.182
REPUBLICA CHECA	206	200	1	5	64	2		272
RUMANIA	3.575	3.071	61	443	674	2		4.251
SUECIA	283	281		2	223	1		507
TOTAL UNIÓN EUROPEA	20.324	18.590	157	1.577	11.829	55		32.207
NO UNIÓN EUROPEA								
MARRUECOS	5.031	4.123	569	340	474	33		5.538
ARGENTINA	1.862	1.703	6	153	496	4		2.362
CHINA	1.287	1.278		9	967			2.254
ECUADOR	2.074	1.688	44	342	144	1		2.219
COLOMBIA	1.716	1.369	89	258	194	1		1.911
BOLIVIA	1.364	738	35	592	91	1		1.456
PARAGUAY	938	449	26	462	49			987
URUGUAY	806	678	6	122	153			959
SENEGAL	751	620	75	56	106	24		881
BRASIL	694	561	6	126	184	2		880
RESTO PAISES	7.314	5.871	115	1.329	1.591	15		8.920
TOTAL NO UNIÓN EUROPEA	23.837	19.077	971	3.789	4.450	80		28.367
TOTAL EXTRANJEROS	44.160	37.667	1.128	5.365	16.279	135		60.574

CANARIAS

AFILIACIÓN DE EXTRANJEROS

DISTRIBUCIÓN POR REGÍMENES

Media diciembre 2016

REGÍMENES	GENERAL (Total)	General	S.E. Agrario	S.E. Hogar	AUTÓNOMOS	MAR	CARBÓN	TOTAL
DE LA UNIÓN EUROPEA	34.395	33.295	900	200	14.529	315	0	49.239
DE PAÍSES NO UNIÓN EUROPEA	32.575	28.599	1.400	2.576	6.207	175	0	38.957
TOTAL EXTRANJEROS	66.971	61.895	2.299	2.777	20.736	489	0	88.196

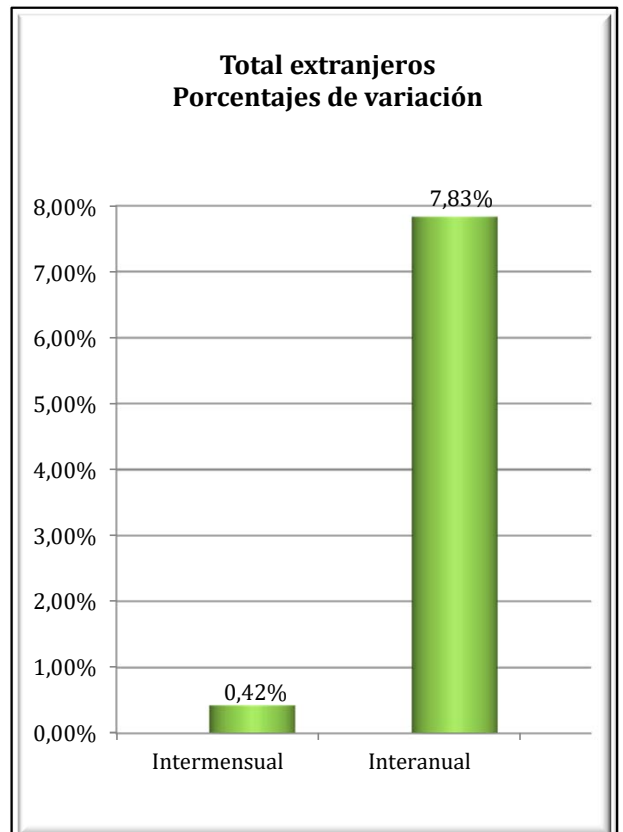
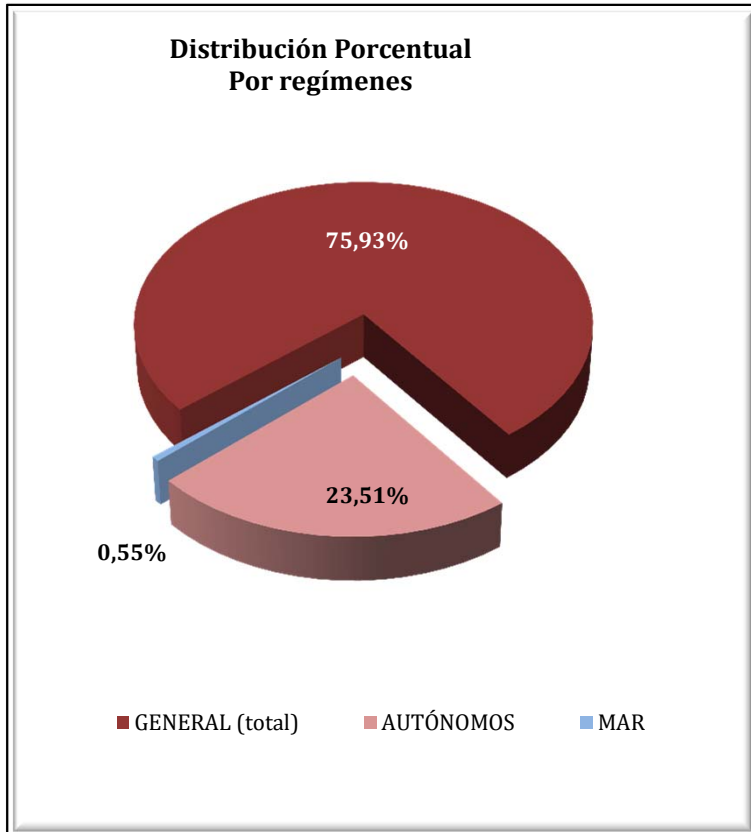

CANARIAS
AFILIADOS EXTRANJEROS
DISTRIBUCIÓN POR SECTORES DE ACTIVIDAD

Media diciembre 2016

SECTORES	REGIMEN GENERAL				REGIMEN ESP. TRAB. AUTÓNOMOS			
	UNIÓN EUROPEA	NO UNIÓN EUROPEA	TOTAL	% Reg. Gal.	UNIÓN EUROPEA	NO UNIÓN EUROPEA	TOTAL	% Reg. Auton.
Agricultura, Ganadería, Caza, Selvicultura y Pesca	32	130	162	0,24%	128	42	170	0,82%
Industrias Extractivas	2	4	6	0,01%	4	0	4	0,02%
Industria Manufacturera	551	683	1.235	1,84%	455	100	555	2,68%
Suministro de Energía Eléctrica, Gas, Vapor y Aire Acondicionado	6	8	14	0,02%	4	0	4	0,02%
Suministro de Agua, Actividades de Saneamiento, Gestión de Residuos y Descontaminación	33	56	89	0,13%	7	2	9	0,04%
Construcción	989	1.311	2.300	3,43%	1.076	319	1.395	6,73%
Comercio; Reparación vehículos motor y motocicletas	4.491	5.611	10.103	15,09%	3.020	2.714	5.734	27,65%
Transporte y Almacenamiento	741	681	1.422	2,12%	112	45	157	0,76%
Hostelería	15.921	13.976	29.896	44,64%	3.319	1.548	4.867	23,47%
Información y Comunicaciones	543	171	714	1,07%	401	79	480	2,32%
Actividades Financieras y de Seguros	181	38	218	0,33%	109	51	160	0,77%
Actividades Inmobiliarias	565	272	837	1,25%	689	119	807	3,89%
Actividades Profesionales Científicas y Técnicas	1.088	391	1.479	2,21%	1.132	172	1.304	6,29%
Actividades Administrativas y Servicios Auxiliares	3.128	2.089	5.217	7,79%	1.287	229	1.517	7,31%
Administración Pública y Defensa; Seguridad Social Obligatoria	156	340	496	0,74%	4	3	7	0,03%
Educación	1.475	277	1.752	2,62%	528	66	594	2,86%
Actividades Sanitarias y Servicios Centrales	1.072	864	1.936	2,89%	539	148	688	3,32%
Actividades Artísticas, Recreativas y de Entretenimiento	1.247	587	1.833	2,74%	666	123	789	3,81%
Otros Servicios	975	1.014	1.989	2,97%	1.045	445	1.490	7,19%
Actividades de los Hogares como Empleadores de Personal Doméstico y Productores de Bienes y Servicios para uso Propio	93	87	180	0,27%	3	2	5	0,02%
Actividades de Organizaciones y Organismo Extraterritoriales	7	11	18	0,03%	2	0	2	0,01%
S.E. Agrario	900	1.400	2.299	3,43%				
S.E. Hogar	200	2.576	2.777	4,15%				
TOTAL	34.395	32.575	66.971	100,00%	14.529	6.207	20.736	100,00%

CANARIAS
AFILIADOS EXTRANJEROS
DISTRIBUCIÓN POR PAÍSES DE PROCEDENCIA

Media diciembre 2016

PAISES	TOTAL GENERAL	General	S.E. Agrario	S.E. Hogar	AUTÓNOMOS	MAR	CARBON	TOTAL
UNIÓN EUROPEA								
ALEMANIA	4.395	4.333	29	33	2.993	60		7.449
AUSTRIA	300	296	2	2	234	6		540
BELGICA	754	752		1	456	16		1.225
BULGARIA	1.008	928	54	25	158	1		1.166
CHIPRE	3	3			2			5
CROACIA	92	91	1		26			118
DINAMARCA	255	254		1	127	1		384
ESLOVAQUIA	348	344	1	3	62	3		412
ESLOVENIA	145	144	1		34	2		181
ESTONIA	117	117			33	1		152
FINLANDIA	348	348			97	5		450
FRANCIA	1.151	1.145	6		609	15		1.775
GRECIA	86	84	1	1	34			120
HUNGRÍA	526	505	20	1	149	6		680
IRLANDA	516	516			225	4		745
ITALIA	10.008	9.953	21	34	4.795	52		14.855
LETONIA	211	210		1	60	1		272
LITUANIA	255	253	2		70	2		327
LUXEMBURGO	12	12			8			20
MALTA	5	5			2			7
PAISES BAJOS	998	996		2	401	27		1.427
POLONIA	1.092	969	110	13	307	10		1.409
PORTUGAL	1.604	1.579	13	12	228	8		1.840
REINO UNIDO	5.991	5.976	10	5	2.701	71		8.762
REPUBLICA CHECA	427	423	3	1	95	3		526
RUMANIA	3.086	2.396	626	63	410	14		3.510
SUECIA	665	663		2	214	5		885
TOTAL UNIÓN EUROPEA	34.395	33.295	900	200	14.529	315		49.239
NO UNIÓN EUROPEA								
MARRUECOS	5.184	4.536	558	90	386	34		5.604
CHINA	3.094	3.077	3	14	2.061	1		5.155
CUBA	3.275	2.784	146	344	323	16		3.613
COLOMBIA	3.175	2.897	56	222	241	7		3.423
VENEZUELA	2.322	2.156	30	136	356	3		2.681
ARGENTINA	1.572	1.469	12	91	336	5		1.913
INDIA	1.196	1.161	2	33	484			1.680
URUGUAY	1.146	1.080	7	59	133	3		1.282
FILIPINAS	1.201	685	16	500	35			1.236
ECUADOR	859	623	164	72	68			927
RESTO PAISES	9.551	8.133	405	1.014	1.786	107		11.444
TOTAL NO UNIÓN EUROPEA	32.575	28.599	1.400	2.576	6.207	175		38.957
TOTAL EXTRANJEROS	66.971	61.895	2.299	2.777	20.736	489		88.196

CANTABRIA
AFILIACIÓN DE EXTRANJEROS
DISTRIBUCIÓN POR REGÍMENES

Media diciembre 2016

REGÍMENES	GENERAL (Total)	General	S.E. Agrario	S.E. Hogar	AUTÓNOMOS	MAR	CARBÓN	TOTAL
DE LA UNIÓN EUROPEA	2.997	2.433	115	449	764	19	0	3.780
DE PAÍSES NO UNIÓN EUROPEA	5.181	3.615	167	1.398	1.039	49	0	6.269
TOTAL EXTRANJEROS	8.178	6.049	282	1.847	1.803	68	0	10.049

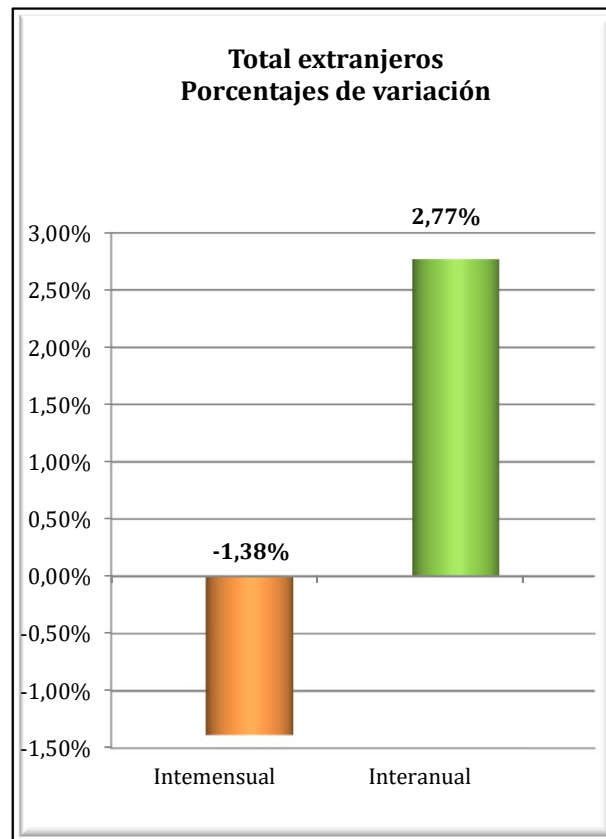
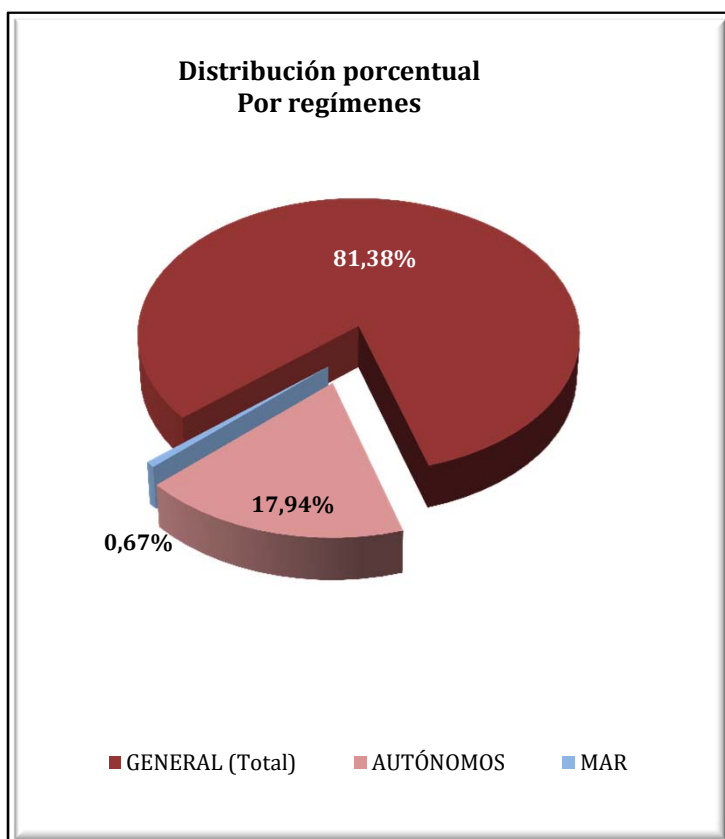

CANTABRIA
AFILIADOS EXTRANJEROS
DISTRIBUCIÓN POR SECTORES DE ACTIVIDAD

Media diciembre 2016

SECTORES	REGIMEN GENERAL				REGIMEN ESP. TRAB. AUTÓNOMOS			
	UNIÓN EUROPEA	NO UNIÓN EUROPEA	TOTAL	% Reg. Gral.	UNIÓN EUROPEA	NO UNIÓN EUROPEA	TOTAL	% Reg. Auton.
Agricultura, Ganadería, Caza, Selvicultura y Pesca	10	11	21	0,25%	15	12	27	1,49%
Industrias Extractivas	2	0	2	0,02%	0	1	1	0,06%
Industria Manufacturera	260	289	549	6,72%	35	17	52	2,91%
Suministro de Energía Eléctrica, Gas, Vapor y Aire Acondicionado	4	0	4	0,05%	0	0	0	0,00%
Suministro de Agua, Actividades de Saneamiento, Gestión de Residuos y Descontaminación	5	20	25	0,30%	0	0	0	0,00%
Construcción	320	341	662	8,09%	201	117	318	17,64%
Comercio; Reparación vehículos motor y motocicletas	243	471	714	8,73%	103	456	559	30,99%
Transporte y Almacenamiento	373	193	565	6,91%	34	15	49	2,73%
Hostelería	492	1.259	1.751	21,41%	117	195	312	17,30%
Información y Comunicaciones	25	28	52	0,64%	14	20	34	1,88%
Actividades Financieras y de Seguros	11	4	15	0,18%	3	3	6	0,33%
Actividades Inmobiliarias	4	5	9	0,11%	4	2	6	0,33%
Actividades Profesionales Científicas y Técnicas	61	63	123	1,51%	52	18	69	3,85%
Actividades Administrativas y Servicios Auxiliares	171	310	481	5,88%	33	37	70	3,88%
Administración Pública y Defensa; Seguridad Social Obligatoria	34	54	87	1,07%	0	0	0	0,00%
Educación	261	97	358	4,38%	95	33	128	7,07%
Actividades Sanitarias y Servicios Centrales	74	273	348	4,25%	22	12	34	1,89%
Actividades Artísticas, Recreativas y de Entretenimiento	35	70	104	1,28%	11	10	21	1,17%
Otros Servicios	41	116	156	1,91%	26	91	117	6,49%
Actividades de los Hogares como Empleadores de Personal Doméstico y Productores de Bienes y Servicios para uso Propio	8	14	22	0,27%	0	0	0	0,00%
Actividades de Organizaciones y Organismo Extraterritoriales	0	0	0	0,00%	0	0	0	0,00%
S.E. Agrario	115	167	282	3,45%				
S.E. Hogar	449	1.398	1.847	22,59%				
TOTAL	2.997	5.181	8.178	100,00%	764	1.039	1.803	100,00%

CANTABRIA
AFILIADOS EXTRANJEROS
DISTRIBUCIÓN POR PAÍSES DE PROCEDENCIA

Media diciembre 2016

PAISES	GENERAL	General (1)	S.E. Agrario	S.E. Hogar	AUTÓNOMOS	MAR	CARBON	TOTAL
UNIÓN EUROPEA								
ALEMANIA	74	72	0	2	41	0	0	115
AUSTRIA	5	5	0	0	0	0	0	5
BELGICA	14	14	0	0	12	0	0	26
BULGARIA	259	209	21	30	32	0	0	291
CHIPRE	0	0	0	0	0	0	0	0
CROACIA	8	8	0	0	3	0	0	11
DINAMARCA	2	2	0	0	2	0	0	4
ESLOVAQUIA	6	5	0	1	8	0	0	14
ESLOVENIA	1	1	0	0	0	0	0	1
ESTONIA	0	0	0	0	0	0	0	0
FINLANDIA	1	1	0	0	1	0	0	2
FRANCIA	134	131	0	3	74	0	0	208
GRECIA	10	10	0	0	0	0	0	10
HUNGRIA	7	6	0	1	3	0	0	10
IRLANDA	35	35	0	0	17	0	0	52
ITALIA	193	187	1	5	109	0	0	302
LETONIA	6	5	0	1	2	0	0	8
LITUANIA	27	17	8	2	3	0	0	30
LUXEMBURGO	0	0	0	0	0	0	0	0
MALTA	0	0	0	0	0	0	0	0
PAISES BAJOS	23	23	0	0	11	0	0	34
POLONIA	67	60	1	6	17	0	0	84
PORTUGAL	309	276	6	27	61	11	0	381
REINO UNIDO	127	127	0	0	86	0	0	213
REPUBLICA CHECA	6	6	0	0	2	0	0	8
RUMANIA	1.676	1.225	79	371	278	8	0	1.962
SUECIA	7	7	0	0	3	0	0	10
TOTAL UNIÓN EUROPEA	2.997	2.433	115	449	764	19	0	3.780
NO UNIÓN EUROPEA								
REPUBLICA DE MOLDAVIA	862	517	6	339	103	1	0	965
PERU	530	328	3	199	48	2	0	580
CHINA	218	213	0	5	321	0	0	539
COLOMBIA	449	352	8	88	45	1	0	495
MARRUECOS	388	271	59	58	35	3	0	426
PARAGUAY	300	147	6	147	31	0	0	331
UCRANIA	292	205	3	84	29	0	0	320
BRASIL	229	173	2	54	45	1	0	276
ECUADOR	240	166	11	63	17	0	0	257
DOMINICANA (REPUBLICA)	215	159	1	55	31	0	0	246
RESTO PAISES	1.459	1.085	68	307	334	41	0	1.835
TOTAL NO UNIÓN EUROPEA	5.181	3.615	167	1.398	1.039	49	0	6.269
TOTAL EXTRANJEROS	8.178	6.049	282	1.847	1.803	68	0	10.049

(1) No se incluyen los afiliados de los Sistemas Especiales Agrario y Hogar

CASTILLA Y LEÓN

AFILIACIÓN DE EXTRANJEROS

DISTRIBUCIÓN POR REGÍMENES

Media diciembre 2016

REGÍMENES	TOTAL GENERAL	General	S.E. Agrario	S.E. Hogar	AUTÓNOMOS	MAR	CARBÓN	TOTAL
DE LA UNIÓN EUROPEA	23.166	17.757	3.008	2.400	3.121	0	3	26.290
DE PAÍSES NO UNIÓN EUROPEA	17.447	12.702	1.413	3.332	3.174	0	0	20.621
TOTAL EXTRANJEROS	40.613	30.459	4.421	5.732	6.295	0	3	46.911

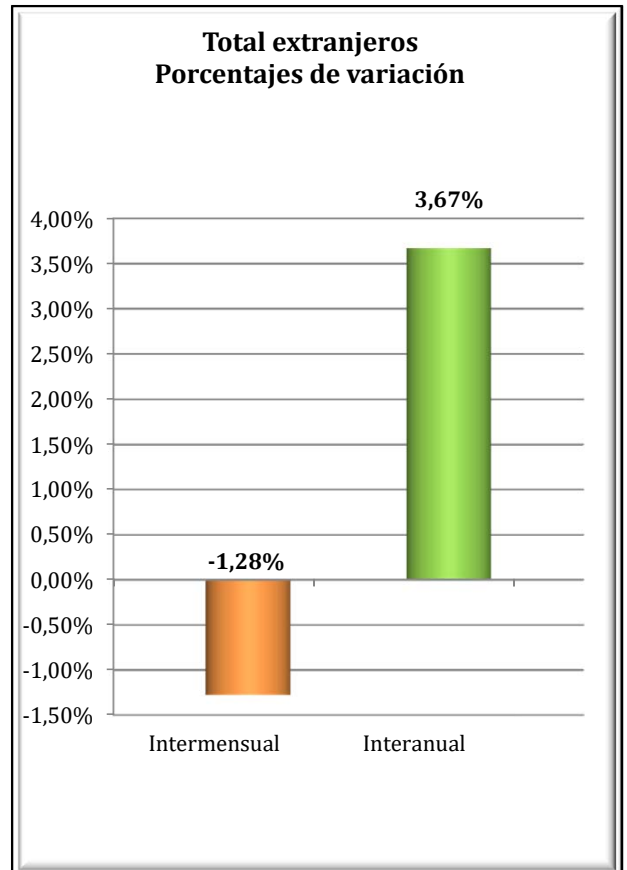
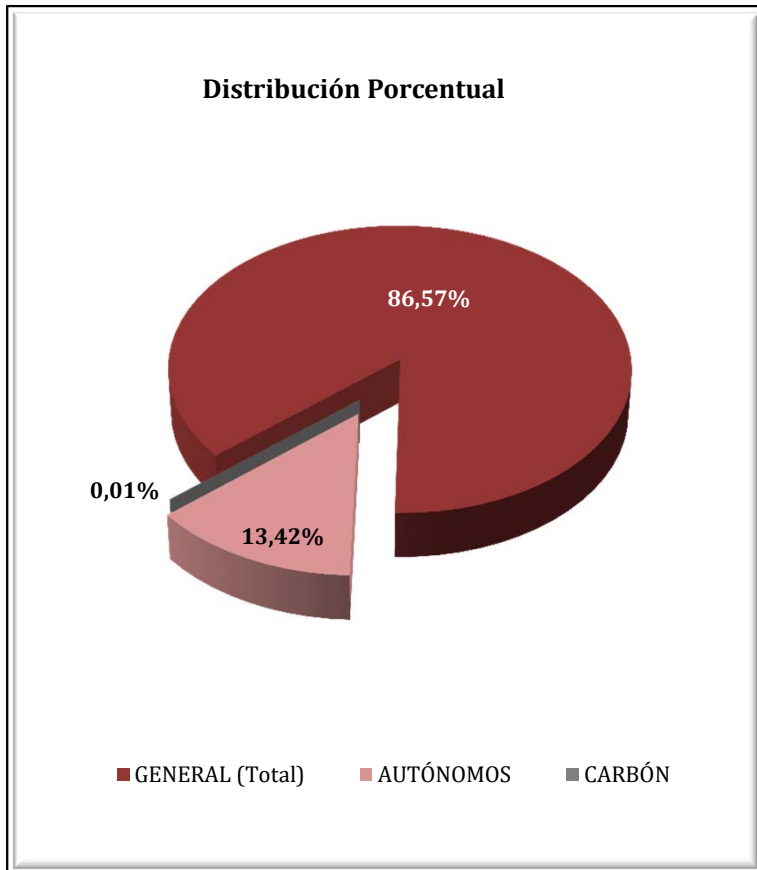

CASTILLA Y LEÓN
AFILIACIÓN DE EXTRANJEROS
DISTRIBUCIÓN POR SECTORES DE ACTIVIDAD

Media diciembre 2016

SECTORES	REGIMEN GENERAL				REGIMEN ESP. TRAB. AUTÓNOMOS			
	UNIÓN EUROPEA	NO UNIÓN EUROPEA	TOTAL	% Reg. Gral.	UNIÓN EUROPEA	NO UNIÓN EUROPEA	TOTAL	% Reg. Auton.
Agricultura, Ganadería, Caza, Selvicultura y Pesca	1.459	683	2.141	5,27%	227	84	311	4,94%
Industrias Extractivas	39	18	57	0,14%	1	1	2	0,03%
Industria Manufacturera	2.749	1.734	4.483	11,04%	196	114	309	4,91%
Suministro de Energía Eléctrica, Gas, Vapor y Aire Acondicionado	11	1	12	0,03%	2	0	2	0,03%
Suministro de Agua, Actividades de Saneamiento, Gestión de Residuos y Descontaminación	61	63	124	0,31%	2	0	2	0,03%
Construcción	1.659	1.256	2.915	7,18%	874	222	1.096	17,40%
Comercio; Reparación vehículos motor y motocicletas	2.136	1.607	3.743	9,22%	497	1.337	1.833	29,12%
Transporte y Almacenamiento	2.533	346	2.879	7,09%	179	64	243	3,85%
Hostelería	2.917	3.166	6.083	14,98%	545	630	1.174	18,65%
Información y Comunicaciones	63	60	123	0,30%	29	48	76	1,21%
Actividades Financieras y de Seguros	14	22	36	0,09%	15	6	21	0,33%
Actividades Inmobiliarias	33	12	45	0,11%	5	3	8	0,13%
Actividades Profesionales Científicas y Técnicas	221	228	449	1,11%	106	63	169	2,69%
Actividades Administrativas y Servicios Auxiliares	1.435	992	2.427	5,98%	114	52	166	2,63%
Administración Pública y Defensa; Seguridad Social Obligatoria	306	562	868	2,14%	0	0	0	0,00%
Educación	793	361	1.155	2,84%	172	65	237	3,76%
Actividades Sanitarias y Servicios Centrales	885	1.083	1.968	4,84%	44	47	91	1,45%
Actividades Artísticas, Recreativas y de Entretenimiento	176	204	380	0,94%	22	28	50	0,79%
Otros Servicios	235	272	507	1,25%	86	411	497	7,90%
Actividades de los Hogares como Empleadores de Personal Doméstico y Productores de Bienes y Servicios para uso Propio	33	31	63	0,16%	7	0	7	0,11%
Actividades de Organizaciones y Organismo Extraterritoriales	0	0	0	0,00%	0	1	1	0,02%
S.E. Agrario	3.008	1.413	4.421	10,89%				
S.E. Hogar	2.400	3.332	5.732	14,11%				
TOTAL	23.166	17.447	40.613	100,00%	3.121	3.174	6.295	100,00%

CASTILLA Y LEÓN
AFILIACIÓN DE EXTRANJEROS
DISTRIBUCIÓN POR PAÍSES DE PROCEDENCIA

Media diciembre 2016

PAISES	GENERAL	General	S.E. Agrario	S.E. Hogar	AUTONOMOS	MAR	CARBON	TOTAL
UNIÓN EUROPEA								
ALEMANIA	156	153	1	2	82			238
AUSTRIA	9	9			7			16
BELGICA	50	50			28			78
BULGARIA	7.410	5.429	1.011	970	625			8.035
CHIPRE	2	2			1			3
CROACIA	13	13			5			18
DINAMARCA	12	12			11			23
ESLOVAQUIA	34	33		1	9			43
ESLOVENIA	9	9						9
ESTONIA	6	6						6
FINLANDIA	2	2			2			4
FRANCIA	482	475	4	3	135			617
GRECIA	16	15	1		3			19
HUNGRIA	27	25	1	1	3			30
IRLANDA	77	77			30			107
ITALIA	557	539	4	15	186			743
LETONIA	25	22	1	2	1			26
LITUANIA	62	57		5	7			69
LUXEMBURGO								
MALTA	5	4		1				5
PAISES BAJOS	71	66	0	5	38			108
POLONIA	683	575	18	90	114			797
PORTUGAL	3.004	2.702	164	139	593		3	3.600
REINO UNIDO	304	304			151			454
REPUBLICA CHECA	23	20	1	1	7			30
RUMANIA	10.116	7.147	1.804	1.165	1.075			11.191
SUECIA	13	12		1	9			22
TOTAL UNIÓN EUROPEA	23.166	17.757	3.008	2.400	3.121		3	26.290
NO UNIÓN EUROPEA								
MARRUECOS	5.001	3.248	1.038	714	362			5.363
COLOMBIA	1.596	1.262	26	308	150			1.746
CHINA	596	587		9	1.067			1.663
DOMINICANA (REPUBLICA)	1.181	806	25	351	150			1.332
ECUADOR	1.120	905	34	180	93			1.213
BRASIL	757	562	9	186	158			915
PERU	719	509	22	188	84			802
BOLIVIA	657	394	35	228	52			709
UCRANIA	460	315	7	138	49			508
HONDURAS	492	227	10	255	13			505
RESTO PAISES	4.870	3.888	206	776	995			5.866
TOTAL NO UNIÓN EUROPEA	17.447	12.702	1.413	3.332	3.174			20.621
TOTAL EXTRANJEROS	40.613	30.459	4.421	5.732	6.295		3	46.911

CASTILLA LA MANCHA
AFILIACIÓN DE EXTRANJEROS
DISTRIBUCIÓN POR REGÍMENES

Media diciembre 2016

REGÍMENES	GENERAL (Total)	General	S.E. Agrario	S.E. Hogar	AUTÓNOMOS	MAR	CARBÓN	TOTAL
DE LA UNIÓN EUROPEA	26.959	16.980	7.992	1.988	3.279	0	0	30.239
DE PAÍSES NO UNIÓN EUROPEA	19.608	12.977	4.409	2.222	3.814	0	0	23.422
TOTAL EXTRANJEROS	46.567	29.957	12.401	4.210	7.094	0	0	53.661

Distribución porcentual por regímenes

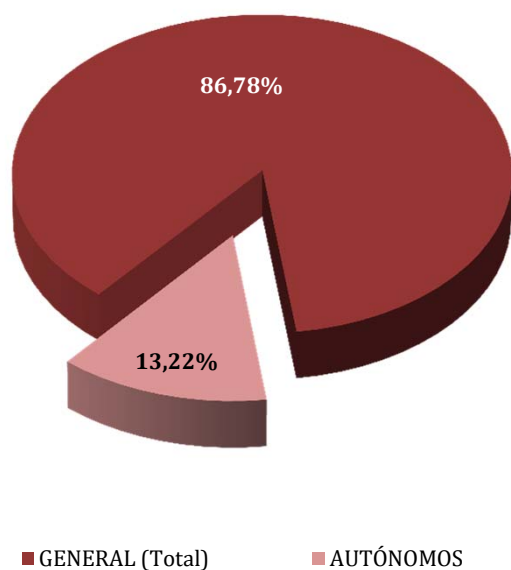

**Total extranjeros
Porcentajes de variación**

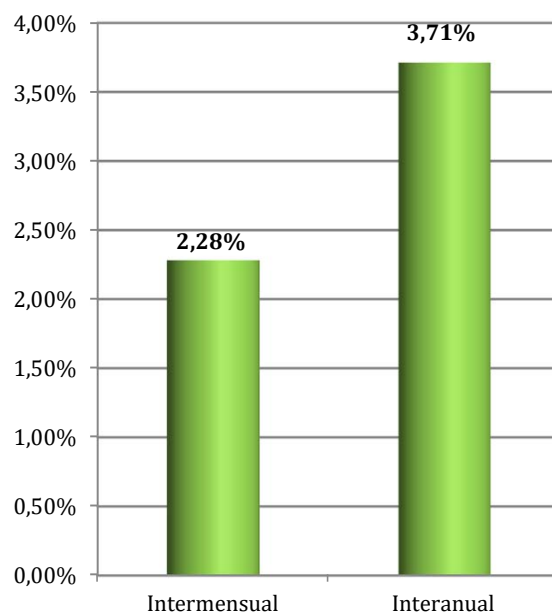

CASTILLA LA MANCHA
AFILIADOS EXTRANJEROS
DISTRIBUCIÓN POR SECTORES DE ACTIVIDAD

Media diciembre 2016

SECTORES	REGIMEN GENERAL				REGIMEN ESP. TRAB. AUTÓNOMOS			
	UNIÓN EUROPEA	NO UNIÓN EUROPEA	TOTAL	% Reg. Gral.	UNIÓN EUROPEA	NO UNIÓN EUROPEA	TOTAL	% Reg. Auton.
Agricultura, Ganadería, Caza, Selvicultura y Pesca	791	462	1.253	2,69%	104	53	157	2,21%
Industrias Extractivas	34	19	52	0,11%	1	0	1	0,01%
Industria Manufacturera	3.048	1.952	5.000	10,74%	517	227	745	10,50%
Suministro de Energía Eléctrica, Gas, Vapor y Aire Acondicionado	13	14	27	0,06%	1	0	1	0,01%
Suministro de Agua, Actividades de Saneamiento, Gestión de Residuos y Descontaminación	101	109	210	0,45%	3	3	6	0,09%
Construcción	2.330	1.461	3.791	8,14%	830	214	1.044	14,71%
Comercio; Reparación vehículos motor y motocicletas	2.183	2.305	4.488	9,64%	530	2.080	2.610	36,79%
Transporte y Almacenamiento	2.497	896	3.393	7,29%	257	71	328	4,63%
Hostelería	2.749	2.399	5.148	11,06%	556	552	1.109	15,63%
Información y Comunicaciones	58	56	114	0,25%	28	41	69	0,97%
Actividades Financieras y de Seguros	17	14	31	0,07%	14	9	23	0,33%
Actividades Inmobiliarias	33	17	50	0,11%	3	1	4	0,06%
Actividades Profesionales Científicas y Técnicas	142	89	231	0,50%	65	55	120	1,69%
Actividades Administrativas y Servicios Auxiliares	1.128	1.328	2.455	5,27%	81	73	154	2,16%
Administración Pública y Defensa; Seguridad Social Obligatoria	376	493	869	1,87%	0	0	0	0,00%
Educación	383	153	536	1,15%	120	46	165	2,33%
Actividades Sanitarias y Servicios Centrales	723	794	1.517	3,26%	33	52	85	1,20%
Actividades Artísticas, Recreativas y de Entretenimiento	144	108	252	0,54%	27	21	48	0,67%
Otros Servicios	202	296	499	1,07%	108	315	423	5,96%
Actividades de los Hogares como Empleadores de Personal Doméstico y Productores de Bienes y Servicios para uso Propio	26	14	40	0,09%	1	1	2	0,02%
Actividades de Organizaciones y Organismo Extraterritoriales	0	1	1	0,00%	0	0	0	0,00%
S.E. Agrario	7.992	4.409	12.401	26,63%				
S.E. Hogar	1.988	2.222	4.210	9,04%				
TOTAL	26.959	19.608	46.567	100,00%	3.279	3.814	7.094	100,00%

CASTILLA LA MANCHA

AFILIADOS EXTRANJEROS

DISTRIBUCIÓN POR PAÍSES DE PROCEDENCIA

Media diciembre 2016

PAISES	TOTAL GENERAL	General	S.E. Agrario	S.E. Hogar	AUTÓNOMOS	MAR	CARBON	TOTAL
UNIÓN EUROPEA								
ALEMANIA	97	95	1	1	41			138
AUSTRIA	20	20			5			25
BELGICA	26	26			12			38
BULGARIA	1.948	1.299	500	148	160			2.108
CHIPRE	3	1	2					3
CROACIA	5	4		1	4			9
DINAMARCA	4	4			6			10
ESLOVAQUIA	13	11	1	1	7			20
ESLOVENIA	2	2						2
ESTONIA	3	3			1			4
FINLANDIA	5	4	1		2			7
FRANCIA	242	237	4	1	80			321
GRECIA	10	9	1		3			13
HUNGRIA	30	28	2	0	8			39
IRLANDA	38	38			17			55
ITALIA	426	407	6	12	143			568
LETONIA	12	11	1		2			14
LITUANIA	85	65	17	3	14			99
LUXEMBURGO					1			1
MALTA	1	1						1
PAISES BAJOS	50	49	1		22			72
POLONIA	545	492	27	26	109			653
PORTUGAL	538	467	59	12	101			639
REINO UNIDO	209	208		1	120			329
REPUBLICA CHECA	26	19	5	2	3			29
RUMANIA	22.620	13.476	7.364	1.779	2.417			25.036
SUECIA	4	4			3			7
TOTAL UNIÓN EUROPEA	26.959	16.980	7.992	1.988	3.279			30.239
NO UNIÓN EUROPEA								
MARRUECOS	6.341	3.606	2.352	383	624			6.965
CHINA	1.110	1.088		22	1.551			2.661
ECUADOR	1.876	1.174	534	167	99			1.976
UCRANIA	1.297	842	260	196	118			1.415
COLOMBIA	1.228	986	83	158	180			1.407
BOLIVIA	1.149	480	408	261	68			1.217
PARAGUAY	781	481	78	222	121			903
PERU	683	570	21	92	85			768
DOMINICANA (REPUBLICA)	528	414	21	93	83			611
ARGENTINA	323	283	19	21	110			432
RESTO PAISES	4.292	3.053	633	606	776			5.068
TOTAL NO UNIÓN EUROPEA	19.608	12.977	4.409	2.222	3.814			23.422
TOTAL EXTRANJEROS	46.567	29.957	12.401	4.210	7.094			53.661

CATALUÑA

AFILIACIÓN DE EXTRANJEROS

DISTRIBUCIÓN POR REGÍMENES

Media diciembre 2016

REGÍMENES	GENERAL (Total)	General	S.E. Agrario	S.E. Hogar	AUTÓNOMOS	MAR	CARBÓN	TOTAL
DE LA UNIÓN EUROPEA	107.400	100.491	3.559	3.350	24.483	147	0	132.029
DE PAÍSES NO UNIÓN EUROPEA	226.568	183.446	11.287	31.836	39.695	312	0	266.575
TOTAL EXTRANJEROS	333.968	283.937	14.846	35.185	64.178	459	0	398.605

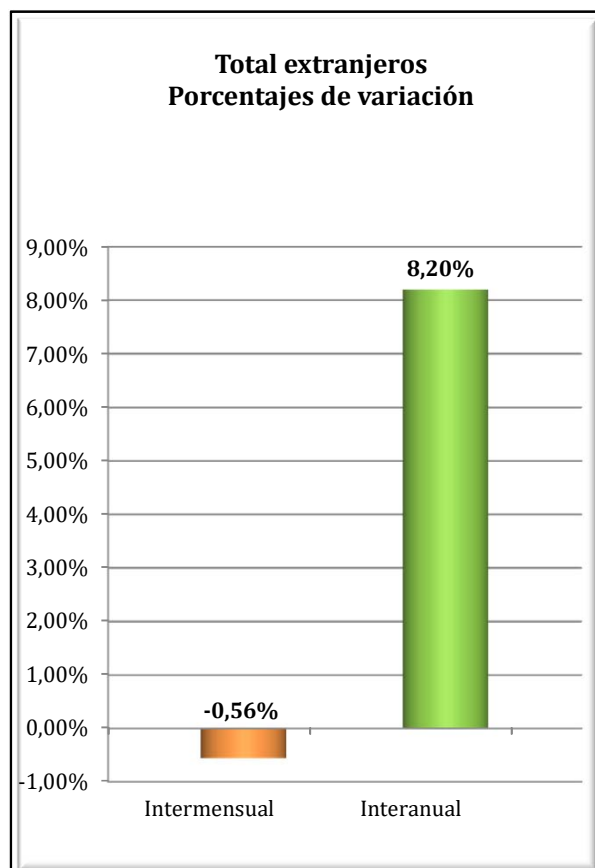
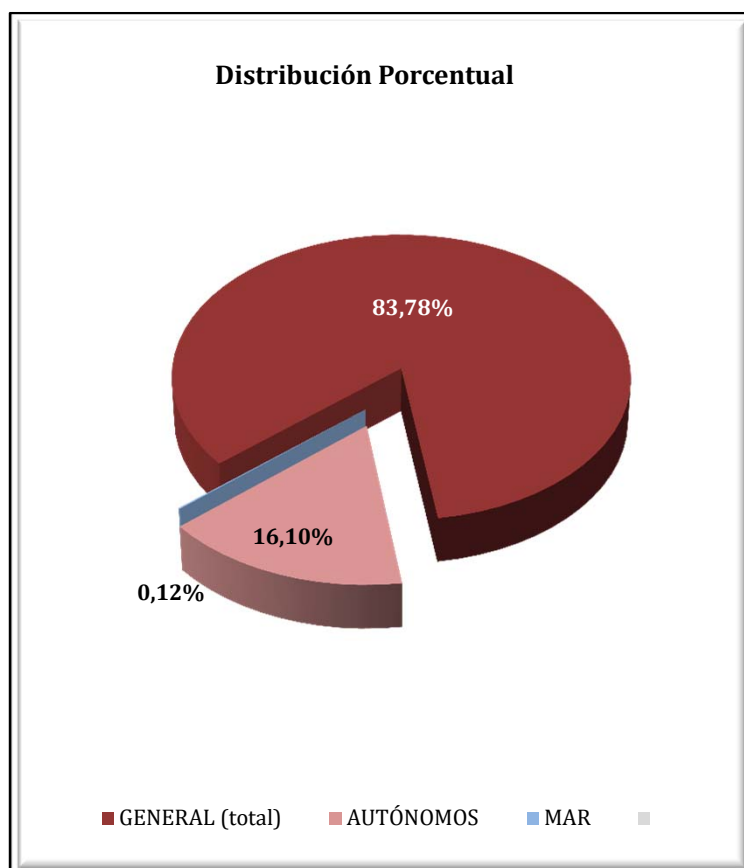

CATALUÑA

AFILIADOS EXTRANJEROS

DISTRIBUCIÓN POR SECTORES DE ACTIVIDAD

Media diciembre 2016

SECTORES	REGIMEN GENERAL				REGIMEN ESP. TRAB. AUTÓNOMOS			
	UNIÓN EUROPEA	NO UNIÓN EUROPEA	TOTAL	% Reg. Gal.	UNIÓN EUROPEA	NO UNIÓN EUROPEA	TOTAL	% Reg. Auton.
Agricultura, Ganadería, Caza, Selvicultura y Pesca	1.459	2.008	3.467	1,04%	250	262	512	0,80%
Industrias Extractivas	107	55	162	0,05%	4	3	7	0,01%
Industria Manufacturera	11.536	20.289	31.825	9,53%	2.423	4.869	7.293	11,36%
Suministro de Energía Eléctrica, Gas, Vapor y Aire Acondicionado	39	57	96	0,03%	7	1	8	0,01%
Suministro de Agua, Actividades de Saneamiento, Gestión de Residuos y Descontaminación	282	1.331	1.613	0,48%	11	34	45	0,07%
Construcción	4.473	16.390	20.864	6,25%	2.221	3.165	5.387	8,39%
Comercio; Reparación vehículos motor y motocicletas	16.412	35.668	52.080	15,59%	4.234	12.225	16.459	25,65%
Transporte y Almacenamiento	6.903	5.736	12.639	3,78%	2.027	1.620	3.648	5,68%
Hostelería	13.862	40.812	54.675	16,37%	2.751	10.073	12.824	19,98%
Información y Comunicaciones	5.764	3.393	9.157	2,74%	1.123	821	1.943	3,03%
Actividades Financieras y de Seguros	843	619	1.462	0,44%	211	147	358	0,56%
Actividades Inmobiliarias	799	1.417	2.216	0,66%	442	204	646	1,01%
Actividades Profesionales Científicas y Técnicas	9.757	5.924	15.681	4,70%	3.219	1.104	4.323	6,74%
Actividades Administrativas y Servicios Auxiliares	12.183	24.099	36.282	10,86%	1.722	1.145	2.867	4,47%
Administración Pública y Defensa; Seguridad Social Obligatoria	857	2.496	3.353	1,00%	7	6	13	0,02%
Educación	7.533	3.892	11.425	3,42%	1.518	503	2.021	3,15%
Actividades Sanitarias y Servicios Centrales	3.956	10.445	14.401	4,31%	665	488	1.153	1,80%
Actividades Artísticas, Recreativas y de Entretenimiento	1.669	2.788	4.457	1,33%	656	410	1.066	1,66%
Otros Servicios	1.811	5.444	7.255	2,17%	976	2.604	3.580	5,58%
Actividades de los Hogares como Empleadores de Personal Doméstico y Productores de Bienes y Servicios para uso Propio	172	510	682	0,20%	9	4	13	0,02%
Actividades de Organizaciones y Organismo Extraterritoriales	71	73	144	0,04%	6	6	12	0,02%
S.E. Agrario	3.559	11.287	14.846	4,45%				
S.E. Hogar	3.350	31.836	35.185	10,54%				
TOTAL	107.400	226.568	333.968	100,00%	24.483	39.695	64.178	100,00%

CATALUÑA

AFILIADOS EXTRANJEROS

DISTRIBUCIÓN POR PAÍSES DE PROCEDENCIA

Media diciembre 2016

PAISES	TOTAL GENERAL	General	S.E. Agrario	S.E. Hogar	AUTÓNOMOS	MAR	CARBON	TOTAL
UNIÓN EUROPEA								
ALEMANIA	5.858	5.832	7	19	1.983	10		7.850
AUSTRIA	469	468	1		181			649
BELGICA	1.540	1.532	2	6	573	4		2.117
BULGARIA	4.249	3.800	171	279	759	4		5.012
CHIPRE	59	59			11			70
CROACIA	207	206		1	42			249
DINAMARCA	383	380		3	194			577
ESLOVAQUIA	570	543	16	11	63	1		634
ESLOVENIA	162	160		2	24			185
ESTONIA	143	139	1	3	15			158
FINLANDIA	360	357		3	68	1		429
FRANCIA	11.992	11.945	19	28	4.033	15		16.039
GRECIA	678	675		3	120			798
HUNGRIA	627	613	4	10	120			747
IRLANDA	944	943		1	261			1.204
ITALIA	22.103	21.979	13	112	5.010	28		27.142
LETONIA	296	282	5	9	39	1		336
LITUANIA	896	800	74	22	121	2		1.019
LUXEMBURGO	28	27		1	6			34
MALTA	39	34	4		6			45
PAISES BAJOS	2.752	2.729	2	21	1.115	5		3.872
POLONIA	4.305	4.097	114	94	714	3		5.023
PORTUGAL	5.889	5.700	69	119	818	3		6.710
REINO UNIDO	6.534	6.515	7	12	2.418	8		8.961
REPUBLICA CHECA	626	610	10	7	99	2		727
RUMANIA	34.622	29.002	3.039	2.581	5.402	58		40.081
SUECIA	1.071	1.065	2	4	289	2		1.362
TOTAL UNIÓN EUROPEA	107.400	100.491	3.559	3.350	24.483	147		132.029
NO UNIÓN EUROPEA								
MARRUECOS	44.944	36.971	5.253	2.720	4.294	84		49.322
CHINA	13.851	13.578	56	217	13.112			26.963
PAKISTAN	13.553	12.894	469	191	3.298	2		16.853
BOLIVIA	14.633	8.295	86	6.252	802	3		15.438
ECUADOR	11.592	9.902	241	1.449	868	7		12.467
COLOMBIA	9.211	8.216	126	869	820	7		10.037
HONDURAS	8.555	4.095	41	4.419	273	1		8.829
PERU	7.933	6.494	11	1.429	703	28		8.663
UCRANIA	7.481	6.305	167	1.009	770	8		8.260
INDIA	6.226	5.852	262	112	1.840	1		8.067
RESTO PAISES	88.589	70.844	4.577	13.168	12.916	171		101.677
TOTAL UNIÓN EUROPEA	226.568	183.446	11.287	31.836	39.695	312		266.575
TOTAL EXTRANJEROS	333.968	283.937	14.846	35.185	64.178	459		398.605

COMUNIDAD VALENCIANA
AFILIACIÓN DE EXTRANJEROS
DISTRIBUCIÓN POR REGÍMENES

Media diciembre 2016

REGÍMENES	GENERAL (Total)	General	S.E. Agrario	S.E. Hogar	AUTÓNOMOS	MAR	CARBÓN	TOTAL
DE LA UNIÓN EUROPEA	74.627	56.268	12.937	5.421	20.859	72	0	95.557
DE PAÍSES NO UNIÓN EUROPEA	79.275	49.131	20.981	9.163	17.228	213	0	96.716
TOTAL EXTRANJEROS	153.901	105.398	33.918	14.585	38.086	285	0	192.273

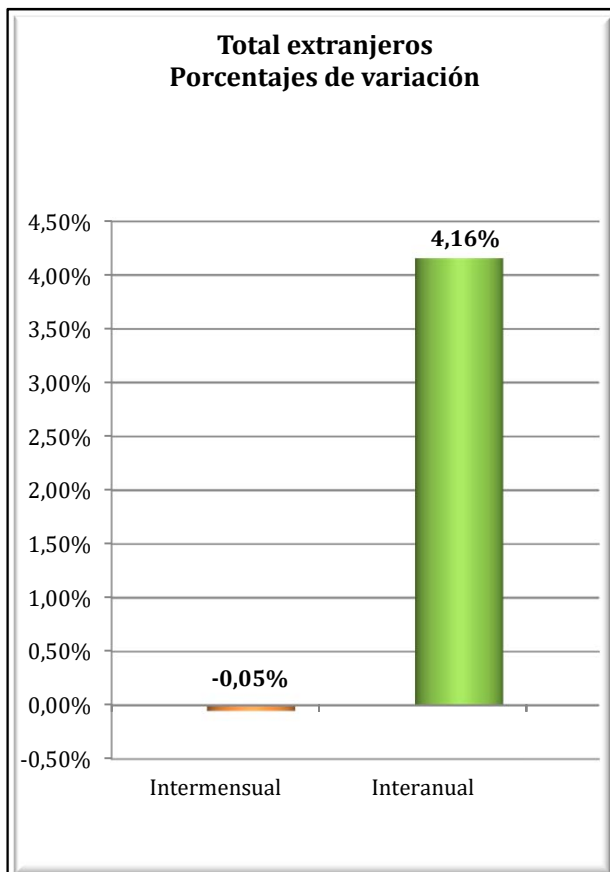
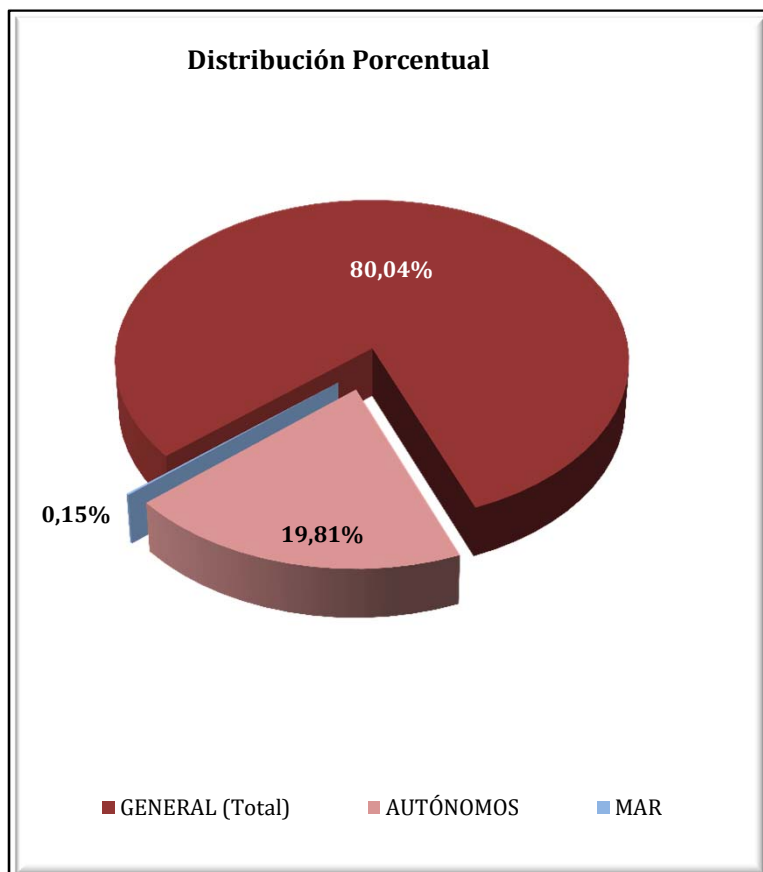

COMUNIDAD VALENCIANA
AFILIADOS EXTRANJEROS

DISTRIBUCIÓN POR SECTORES DE ACTIVIDAD

Media diciembre 2016

SECTORES	REGIMEN GENERAL				REGIMEN ESP. TRAB. AUTÓNOMOS			
	UNIÓN EUROPEA	NO UNIÓN EUROPEA	TOTAL	% Reg. Gal.	UNIÓN EUROPEA	NO UNIÓN EUROPEA	TOTAL	% Reg. Auton.
Agricultura, Ganadería, Caza, Selvicultura y Pesca	394	339	733	0,48%	174	79	253	0,66%
Industrias Extractivas	50	30	80	0,05%	2	0	2	0,01%
Industria Manufacturera	5.984	4.964	10.948	7,11%	888	665	1.553	4,08%
Suministro de Energía Eléctrica, Gas, Vapor y Aire Acondicionado	33	11	43	0,03%	5	0	5	0,01%
Suministro de Agua, Actividades de Saneamiento, Gestión de Residuos y Descontaminación	292	248	540	0,35%	8	3	11	0,03%
Construcción	4.191	3.640	7.831	5,09%	2.915	1.089	4.003	10,51%
Comercio; Reparación vehículos motor y motocicletas	10.985	12.255	23.240	15,10%	4.251	7.427	11.678	30,66%
Transporte y Almacenamiento	4.693	1.632	6.324	4,11%	1.567	352	1.919	5,04%
Hostelería	13.243	14.410	27.653	17,97%	4.085	4.510	8.595	22,57%
Información y Comunicaciones	905	636	1.542	1,00%	547	337	884	2,32%
Actividades Financieras y de Seguros	471	117	588	0,38%	256	73	329	0,86%
Actividades Inmobiliarias	979	534	1.513	0,98%	962	268	1.231	3,23%
Actividades Profesionales Científicas y Técnicas	1.530	813	2.343	1,52%	1.243	337	1.580	4,15%
Actividades Administrativas y Servicios Auxiliares	3.905	3.726	7.630	4,96%	1.349	515	1.864	4,89%
Administración Pública y Defensa; Seguridad Social Obligatoria	439	511	950	0,62%	3	1	4	0,01%
Educación	3.506	1.075	4.582	2,98%	685	173	857	2,25%
Actividades Sanitarias y Servicios Centrales	2.115	1.831	3.946	2,56%	514	254	768	2,02%
Actividades Artísticas, Recreativas y de Entretenimiento	1.140	890	2.030	1,32%	353	140	492	1,29%
Otros Servicios	1.119	1.305	2.424	1,57%	1.049	1.002	2.051	5,38%
Actividades de los Hogares como Empleadores de Personal Doméstico y Productores de Bienes y Servicios para uso Propio	278	148	427	0,28%	2	3	5	0,01%
Actividades de Organizaciones y Organismo Extraterritoriales	18	16	34	0,02%	1	1	2	0,01%
S.E. Agrario	12.937	20.981	33.918	22,04%				
S.E. Hogar	5.421	9.163	14.585	9,48%				
TOTAL	74.627	79.275	153.901	100,00%	20.859	17.228	38.086	100,00%

COMUNIDAD VALENCIANA

AFILIADOS EXTRANJEROS

DISTRIBUCIÓN POR PAÍSES DE PROCEDENCIA

Media diciembre 2016

PAISES	TOTAL GENERAL	General	S.E. Agrario	S.E. Hogar	AUTÓNOMOS	MAR	CARBON	TOTAL
UNIÓN EUROPEA								
ALEMANIA	2.184	2.142	7	35	1.795	3		3.983
AUSTRIA	112	111	1		113	1		226
BELGICA	810	804	2	4	817	1		1.628
BULGARIA	8.550	5.939	2.032	579	1.283	2		9.835
CHIPRE	9	9			1			10
CROACIA	60	58	1	1	27			87
DINAMARCA	113	112	1		94	1		208
ESLOVAQUIA	321	259	48	13	75			396
ESLOVENIA	44	40	3	1	7			51
ESTONIA	68	63	4	1	21			89
FINLANDIA	87	86		1	91			178
FRANCIA	2.848	2.787	27	35	1.523	5		4.377
GRECIA	108	107		1	40	1		150
HUNGRÍA	334	310	15	9	152	3		489
IRLANDA	457	454	2	1	219	1		677
ITALIA	5.656	5.538	44	74	2.459	19		8.133
LETONIA	301	200	91	10	70	0		371
LITUANIA	2.105	1.218	831	56	243	2		2.350
LUXEMBURGO	5	5			6			11
MALTA	4	2	2		3			7
PAISES BAJOS	1.248	1.231	6	11	1.287	1		2.535
POLONIA	2.011	1.728	198	86	448	4		2.463
PORTUGAL	1.404	1.293	68	42	318	6		1.727
REINO UNIDO	6.816	6.767	12	37	4.448	2		11.266
REPUBLICA CHECA	293	250	33	10	69	1		363
RUMANIA	38.275	24.354	9.510	4.411	4.904	18		43.198
SUECIA	403	401		2	347	1		751
TOTAL UNIÓN EUROPEA	74.627	56.268	12.937	5.421	20.859	72		95.557
NO UNIÓN EUROPEA								
MARRUECOS	17.969	8.286	8.992	691	2.199	81		20.248
CHINA	4.728	4.684	1	43	5.640	1		10.369
ECUADOR	6.684	3.676	2.278	730	473	4		7.161
UCRANIA	5.395	4.088	497	809	714	7		6.116
PAKISTAN	4.768	2.070	2.664	34	940			5.708
COLOMBIA	5.040	4.111	243	686	665	3		5.707
BOLIVIA	4.489	1.855	736	1.898	225	1		4.715
ARGENTINA	2.686	2.367	51	268	713	4		3.402
ARGELIA	2.610	1.492	1.038	81	495	10		3.115
FEDERACION DE RUSIA	2.200	1.892	73	235	727	2		2.928
RESTO PAISES	22.707	14.611	4.408	3.688	4.437	101		27.245
TOTAL NO UNIÓN EUROPEA	79.275	49.131	20.981	9.163	17.228	213		96.716
TOTAL EXTRANJEROS	153.901	105.398	33.918	14.585	38.086	285		192.273

EXTREMADURA
AFILIACIÓN DE EXTRANJEROS
DISTRIBUCIÓN POR REGÍMENES

Media diciembre 2016

REGÍMENES	GENERAL	General (1)	S.E. Agrario	S.E. Hogar	AUTÓNOMOS	MAR	CARBÓN	TOTAL
DE LA UNIÓN EUROPEA	4.487	2.484	1.751	253	769	0	0	5.256
DE PAÍSES NO UNIÓN EUROPEA	4.564	2.135	1.811	619	1.164	0	0	5.728
TOTAL EXTRANJEROS	9.051	4.619	3.561	871	1.934	0	0	10.985

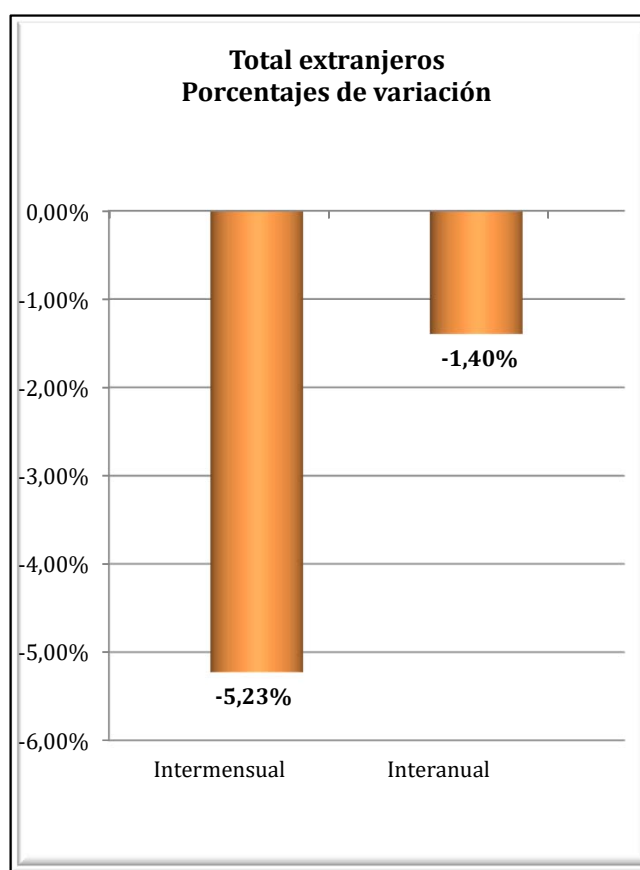
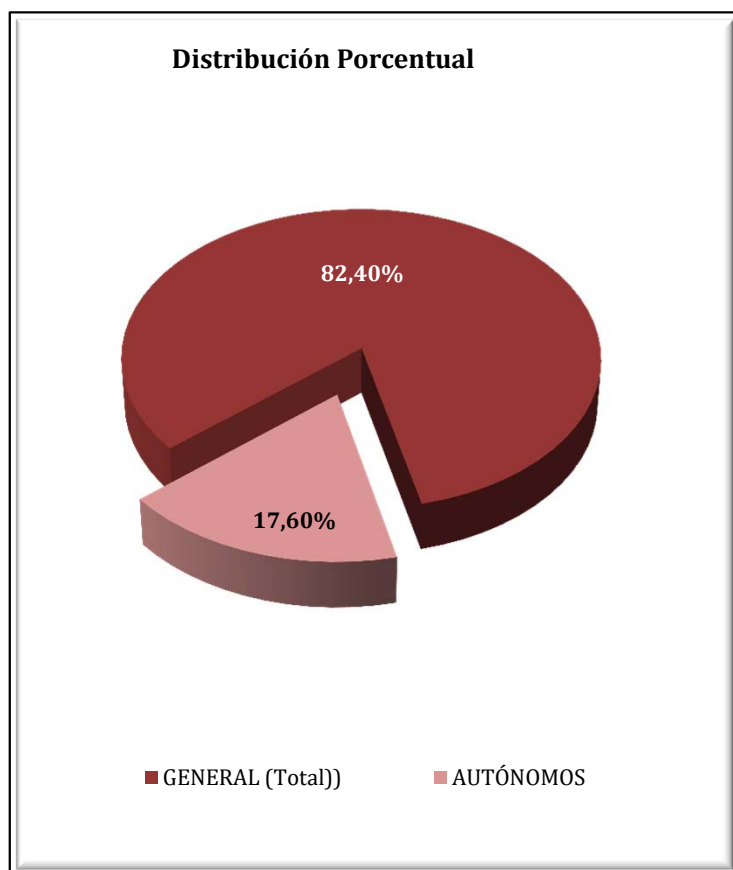

EXTREMADURA
AFILIADOS EXTRANJEROS
DISTRIBUCIÓN POR SECTORES DE ACTIVIDAD

Media diciembre 2016

SECTORES	REGIMEN GENERAL				REGIMEN ESP. TRAB. AUTÓNOMOS			
	UNIÓN EUROPEA	NO UNIÓN EUROPEA	TOTAL	% Reg. Gral.	UNIÓN EUROPEA	NO UNIÓN EUROPEA	TOTAL	% Reg. Auton.
Agricultura, Ganadería, Caza, Selvicultura y Pesca	58	14	71	0,79%	32	4	36	1,86%
Industrias Extractivas	5	11	16	0,17%	1	0	1	0,05%
Industria Manufacturera	252	139	391	4,32%	53	28	81	4,19%
Suministro de Energía Eléctrica, Gas, Vapor y Aire Acondicionado	2	1	3	0,03%	1	0	1	0,05%
Suministro de Agua, Actividades de Saneamiento, Gestión de Residuos y Descontaminación	13	12	25	0,28%	0	0	0	0,00%
Construcción	98	122	220	2,43%	47	28	75	3,88%
Comercio; Reparación vehículos motor y motocicletas	340	410	749	8,28%	190	664	853	44,14%
Transporte y Almacenamiento	476	42	519	5,73%	13	1	14	0,72%
Hostelería	451	543	994	10,99%	190	224	413	21,37%
Información y Comunicaciones	17	13	30	0,33%	14	12	26	1,34%
Actividades Financieras y de Seguros	6	0	6	0,07%	3	6	9	0,47%
Actividades Inmobiliarias	7	5	12	0,13%	2	2	4	0,21%
Actividades Profesionales Científicas y Técnicas	63	21	84	0,93%	52	9	61	3,14%
Actividades Administrativas y Servicios Auxiliares	79	68	147	1,63%	24	8	32	1,68%
Administración Pública y Defensa; Seguridad Social Obligatoria	109	116	225	2,48%	0	0	0	0,00%
Educación	169	41	211	2,33%	71	14	85	4,37%
Actividades Sanitarias y Servicios Centrales	240	467	707	7,81%	14	31	45	2,34%
Actividades Artísticas, Recreativas y de Entretenimiento	51	55	106	1,17%	18	8	26	1,36%
Otros Servicios	46	52	98	1,08%	45	126	171	8,84%
Actividades de los Hogares como Empleadores de Personal Doméstico y Productores de Bienes y Servicios para uso Propio	2	3	5	0,06%	0	0	0	0,00%
Actividades de Organizaciones y Organismo Extraterritoriales	0	0	0	0,00%	0	0	0	0,00%
S.E. Agrario	1.751	1.811	3.561	39,35%				
S.E. Hogar	253	619	871	9,62%				
TOTAL	4.487	4.564	9.051	100,00%	769	1.164	1.934	100,00%

EXTREMADURA
AFILIADOS EXTRANJEROS

DISTRIBUCIÓN POR PAÍSES DE PROCEDENCIA

Media diciembre 2016

PAISES	TOTAL GENERAL	General	S.E. Agrario	S.E. Hogar	AUTÓNOMOS	MAR	CARBON	TOTAL
UNIÓN EUROPEA								
ALEMANIA	44	40	3		32			76
AUSTRIA	6	6			0			6
BELGICA	12	11	1		4			16
BULGARIA	114	54	46	14	9			123
CHIPRE								
CROACIA	5	5						5
DINAMARCA	2	2			5			7
ESLOVAQUIA	12	11		1	1			13
ESLOVENIA	2	2			1			3
ESTONIA								
FINLANDIA								
FRANCIA	74	68	6		53			127
GRECIA	3	3			1			4
HUNGRIA	5	4	1		3			8
IRLANDA	13	13			11			24
ITALIA	127	115	8	4	57			184
LETONIA	2	2			2			4
LITUANIA	6	3	3		4			10
LUXEMBURGO					1			1
MALTA	1	1						1
PAISES BAJOS	13	12	1		21			34
POLONIA	86	67	17	3	13			99
PORTUGAL	1.221	1.030	118	72	332			1.553
REINO UNIDO	83	82	2		59			143
REPUBLICA CHECA	9	3	5	1	1			10
RUMANIA	2.640	942	1.540	157	157			2.796
SUECIA	7	7			2			9
TOTAL UNIÓN EUROPEA	4.487	2.484	1.751	253	769			5.256
NO UNIÓN EUROPEA								
MARRUECOS	2.006	364	1.564	78	210			2.216
CHINA	332	331		1	482			813
BRASIL	229	163	12	54	76			306
COLOMBIA	221	155	28	38	35			256
BOLIVIA	172	80	30	62	14			186
PERU	134	96	8	29	28			162
ECUADOR	136	97	15	24	15			151
ARGENTINA	112	103	4	4	31			143
HONDURAS	133	54	1	79	4			137
PARAGUAY	115	31	21	63	4			119
RESTO PAISES	975	660	127	188	266			1.240
TOTAL NO UNIÓN EUROPEA	4.564	2.135	1.811	619	1.164			5.728
TOTAL EXTRANJEROS	9.051	4.619	3.561	871	1.934			10.985

GALICIA

AFILIACIÓN DE EXTRANJEROS

DISTRIBUCIÓN POR REGÍMENES

Media diciembre 2016

REGÍMENES	GENERAL (Total)	General	S.E. Agrario	S.E. Hogar	AUTÓNOMOS	MAR	CARBÓN	TOTAL
DE LA UNIÓN EUROPEA	10.873	9.702	616	556	2.525	196	0	13.594
DE PAÍSES NO UNIÓN EUROPEA	12.218	9.125	491	2.602	3.169	969	0	16.356
TOTAL EXTRANJEROS	23.091	18.827	1.106	3.158	5.694	1.165	0	29.950

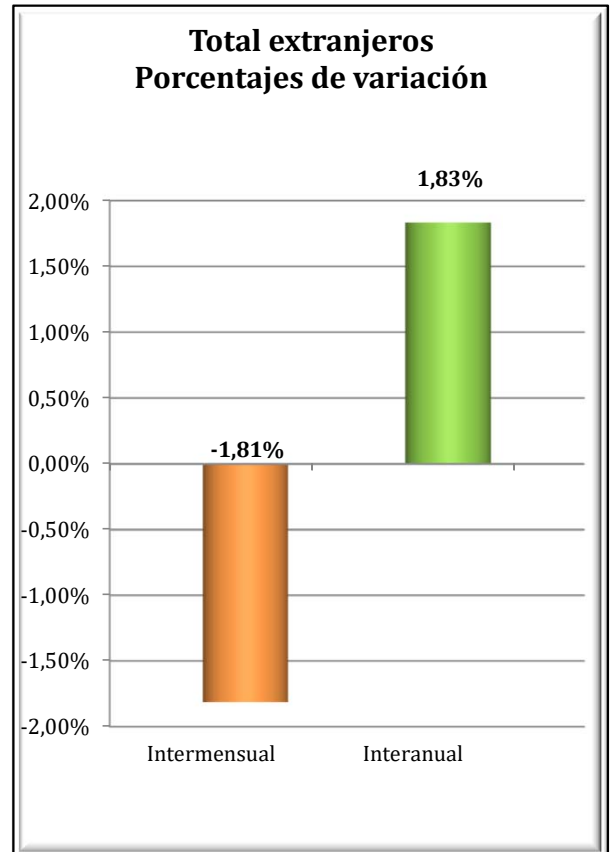
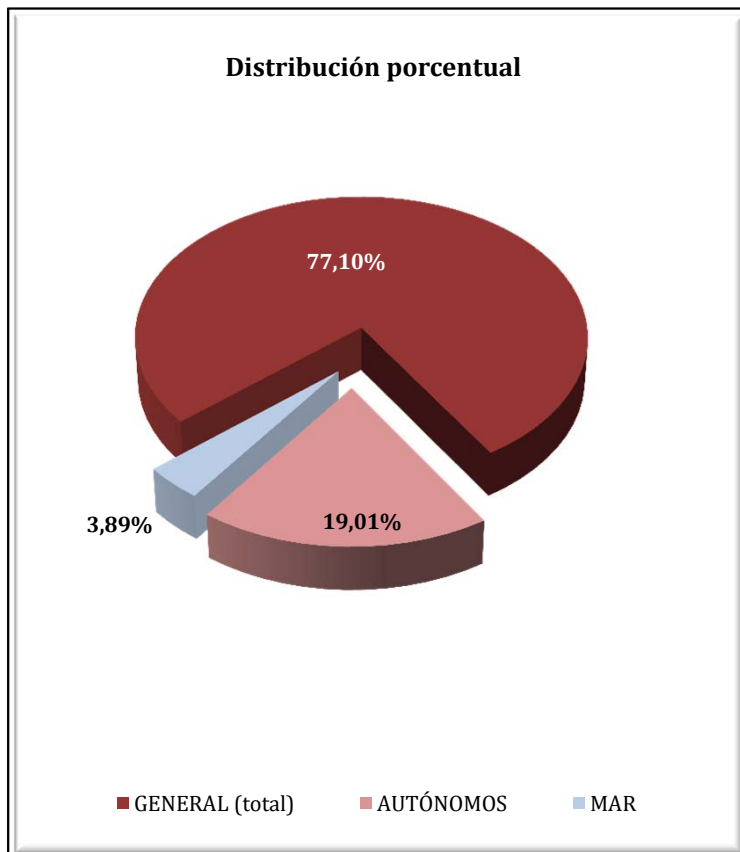

GALICIA
AFILIADOS EXTRANJEROS
DISTRIBUCIÓN POR SECTORES DE ACTIVIDAD

Media diciembre 2016

SECTORES	REGIMEN GENERAL				REGIMEN ESP. TRAB. AUTÓNOMOS			
	UNIÓN EUROPEA	NO UNIÓN EUROPEA	TOTAL	% Reg. Gal.	UNIÓN EUROPEA	NO UNIÓN EUROPEA	TOTAL	% Reg. Auton.
Agricultura, Ganadería, Caza, Selvicultura y Pesca	335	133	468	2,03%	207	76	283	4,97%
Industrias Extractivas	47	5	52	0,22%	1	0	1	0,02%
Industria Manufacturera	1.577	905	2.481	10,75%	159	137	296	5,19%
Suministro de Energía Eléctrica, Gas, Vapor y Aire Acondicionado	5	3	8	0,03%	1	0	1	0,02%
Suministro de Agua, Actividades de Saneamiento, Gestión de Residuos y Descontaminación	22	32	54	0,23%	2	1	3	0,05%
Construcción	1.403	545	1.948	8,43%	339	174	513	9,01%
Comercio; Reparación vehículos motor y motocicletas	1.187	1.459	2.646	11,46%	599	1.406	2.005	35,21%
Transporte y Almacenamiento	1.194	352	1.546	6,69%	58	56	114	2,00%
Hostelería	1.315	3.079	4.394	19,03%	415	684	1.099	19,29%
Información y Comunicaciones	163	122	285	1,23%	32	36	68	1,19%
Actividades Financieras y de Seguros	25	25	50	0,22%	18	16	34	0,60%
Actividades Inmobiliarias	14	18	32	0,14%	8	7	15	0,26%
Actividades Profesionales Científicas y Técnicas	339	182	521	2,26%	137	60	196	3,45%
Actividades Administrativas y Servicios Auxiliares	417	650	1.066	4,62%	146	85	231	4,06%
Administración Pública y Defensa; Seguridad Social Obligatoria	212	238	449	1,95%	0	0	0	0,00%
Educación	736	325	1.061	4,60%	228	74	301	5,29%
Actividades Sanitarias y Servicios Centrales	391	564	954	4,13%	49	63	112	1,97%
Actividades Artísticas, Recreativas y de Entretenimiento	183	228	411	1,78%	50	38	88	1,55%
Otros Servicios	127	254	380	1,65%	77	255	331	5,82%
Actividades de los Hogares como Empleadores de Personal Doméstico y Productores de Bienes y Servicios para uso Propio	8	10	17	0,07%	1	0	1	0,02%
Actividades de Organizaciones y Organismo Extraterritoriales	3	0	3	0,01%	0	1	1	0,02%
S.E. Agrario	616	491	1.106	4,79%				
S.E. Hogar	556	2.602	3.158	13,67%				
TOTAL	10.873	12.218	23.091	100,00%	2.525	3.169	5.694	100,00%

GALICIA

AFILIADOS EXTRANJEROS

DISTRIBUCIÓN POR RÉGIMENES Y PAÍSES DE PROCEDENCIA

Media diciembre 2016

PAISES	TOTAL GENERAL	General	S.E. Agrario	S.E. Hogar	AUTÓNOMOS	MAR	CARBON	TOTAL
UNIÓN EUROPEA								
ALEMANIA	219	216		3	107	1		327
AUSTRIA	16	15		1	5	1		22
BELGICA	37	36		1	22			59
BULGARIA	312	270	15	27	43			355
CHIPRE								
CROACIA	11	10		1	2			13
DINAMARCA	17	17			4			21
ESLOVAQUIA	21	21			4			24
ESLOVENIA	8	8			5			13
ESTONIA	7	7			2			9
FINLANDIA	11	11			2	1		14
FRANCIA	436	426	2	8	135	5		576
GRECIA	18	18			6			24
HUNGRIA	36	35		1	4			40
IRLANDA	63	63			43			107
ITALIA	901	869	1	31	313	2		1.216
LETONIA	13	12		1	1	4		18
LITUANIA	58	57		1	4	1		63
LUXEMBURGO								
MALTA	2	2						2
PAISES BAJOS	58	56		2	33			91
POLONIA	206	189	1	16	26	4		236
PORTUGAL	5.610	5.215	157	238	1.136	166		6.912
REINO UNIDO	441	435	1	5	228	1		670
REPUBLICA CHECA	32	30		2	4			36
RUMANIA	2.314	1.658	438	218	390	10		2.715
SUECIA	28	28			6			34
TOTAL UNIÓN EUROPEA	10.873	9.702	616	556	2.525	196		13.594
NO UNIÓN EUROPEA								
BRASIL	1.460	1.050	19	391	362	3		1.825
MARRUECOS	1.259	858	217	185	195	127		1.581
CHINA	560	550		10	951			1.510
COLOMBIA	1.154	909	36	209	151	2		1.306
VENEZUELA	788	640	4	144	189			977
DOMINICANA (REPUBLICA)	792	555	14	224	122	1		915
SENEGAL	472	386	39	47	106	235		813
PERU	581	350	33	198	100	102		784
ARGENTINA	596	502	5	89	173	2		772
URUGUAY	575	455	6	113	108	4		686
RESTO PAISES	3.981	2.870	118	993	713	494		5.188
TOTAL NO UE	12.218	9.125	491	2.602	3.169	969		16.356
TOTAL EXTRANJEROS	23.091	18.827	1.106	3.158	5.694	1.165		29.950

MADRID

AFILIACIÓN DE EXTRANJEROS

DISTRIBUCIÓN POR REGÍMENES

Media diciembre 2016

REGÍMENES	GENERAL (Total)	General	S.E. Agrario	S.E. Hogar	AUTÓNOMOS	MAR	CARBÓN	TOTAL
DE LA UNIÓN EUROPEA	128.314	105.196	412	22.706	18.160	31	0	146.506
DE PAÍSES NO UNIÓN EUROPEA	179.787	134.977	548	44.262	27.423	16	0	207.226
TOTAL EXTRANJEROS	308.101	240.172	960	66.968	45.584	47	0	353.732

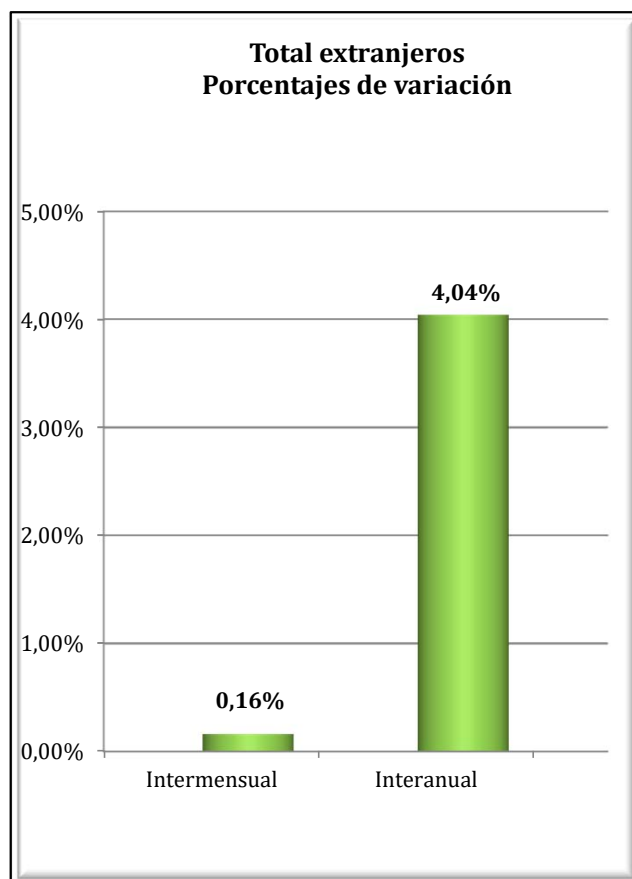
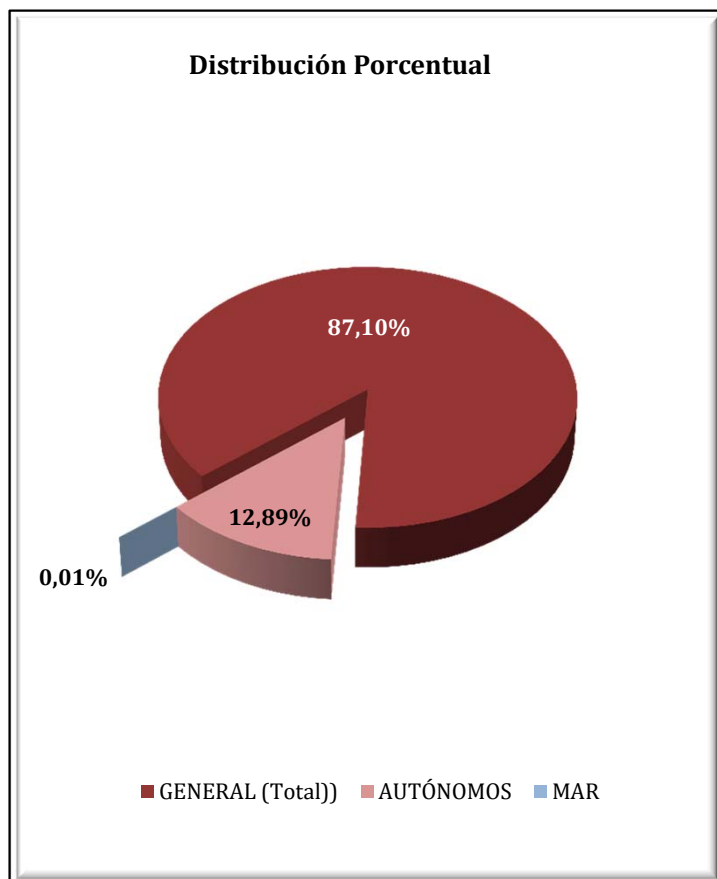

MADRID
AFILIADOS EXTRANJEROS
DISTRIBUCIÓN POR SECTORES DE ACTIVIDAD

Media diciembre 2016

SECTORES	REGIMEN GENERAL				REGIMEN ESP. TRAB. AUTÓNOMOS			
	UNIÓN EUROPEA	NO UNIÓN EUROPEA	TOTAL	% Reg. Gral.	UNIÓN EUROPEA	NO UNIÓN EUROPEA	TOTAL	% Reg. Auton.
Agricultura, Ganadería, Caza, Selvicultura y Pesca	179	199	378	0,12%	40	40	81	0,18%
Industrias Extractivas	160	135	295	0,10%	4	0	4	0,01%
Industria Manufacturera	7.347	5.764	13.110	4,26%	566	613	1.179	2,59%
Suministro de Energía Eléctrica, Gas, Vapor y Aire Acondicionado	75	43	118	0,04%	3	3	6	0,01%
Suministro de Agua, Actividades de Saneamiento, Gestión de Residuos y Descontaminación	310	445	756	0,25%	8	5	13	0,03%
Construcción	13.153	10.790	23.943	7,77%	4.688	1.907	6.595	14,47%
Comercio; Reparación vehículos motor y motocicletas	16.107	25.159	41.266	13,39%	2.682	12.885	15.567	34,15%
Transporte y Almacenamiento	5.729	4.791	10.520	3,41%	980	867	1.847	4,05%
Hostelería	13.935	32.982	46.917	15,23%	1.844	3.789	5.633	12,36%
Información y Comunicaciones	5.418	4.662	10.080	3,27%	785	663	1.448	3,18%
Actividades Financieras y de Seguros	2.427	1.228	3.656	1,19%	189	151	340	0,75%
Actividades Inmobiliarias	1.064	1.239	2.304	0,75%	159	188	347	0,76%
Actividades Profesionales Científicas y Técnicas	8.386	6.206	14.592	4,74%	2.002	1.108	3.110	6,82%
Actividades Administrativas y Servicios Auxiliares	13.531	19.724	33.256	10,79%	1.286	1.112	2.399	5,26%
Administración Pública y Defensa; Seguridad Social Obligatoria	493	1.025	1.518	0,49%	2	4	6	0,01%
Educación	7.782	4.729	12.511	4,06%	1.406	599	2.005	4,40%
Actividades Sanitarias y Servicios Centrales	3.843	7.841	11.683	3,79%	404	583	987	2,17%
Actividades Artísticas, Recreativas y de Entretenimiento	1.859	2.014	3.872	1,26%	388	317	704	1,55%
Otros Servicios	2.480	4.896	7.376	2,39%	717	2.579	3.296	7,23%
Actividades de los Hogares como Empleadores de Personal Doméstico y Productores de Bienes y Servicios para uso Propio	704	816	1.520	0,49%	6	8	14	0,03%
Actividades de Organizaciones y Organismo Extraterritoriales	214	288	502	0,16%	1	3	4	0,01%
S.E. Agrario	412	548	960	0,31%				
S.E. Hogar	22.706	44.262	66.968	21,74%				
TOTAL	128.314	179.787	308.101	100,00%	18.160	27.423	45.584	100,00%

MADRID
AFILIADOS EXTRANJEROS
DISTRIBUCIÓN POR PAÍSES DE PROCEDENCIA

Media diciembre 2016

PAISES	TOTAL GENERAL	General	S.E. Agrario	S.E. Hogar	AUTÓNOMOS	MAR	CARBON	TOTAL
UNIÓN EUROPEA								
ALEMANIA	3.110	3.099	1	10	797			3.907
AUSTRIA	280	279		1	76			356
BELGICA	704	699		5	196	2		902
BULGARIA	9.888	7.663	22	2.203	1.124	3		11.015
CHIPRE	39	37		2	5			44
CROACIA	128	126		3	26	1		155
DINAMARCA	217	212		5	65			282
ESLOVAQUIA	174	170		4	24	1		199
ESLOVENIA	93	92		1	15			108
ESTONIA	61	61			6			67
FINLANDIA	210	209		1	47			258
FRANCIA	6.351	6.333		18	1.304			7.655
GRECIA	414	404		10	93			507
HUNGRIA	369	348		21	61			430
IRLANDA	1.020	1.020			268			1.288
ITALIA	11.881	11.775	3	103	2.556	2		14.439
LETONIA	95	91		4	14			109
LITUANIA	235	229		6	28			263
LUXEMBURGO	11	11			6			17
MALTA	16	16			5			21
PAISES BAJOS	1.132	1.109		23	318	3		1.453
POLONIA	6.945	5.275	6	1.664	887	2		7.835
PORTUGAL	7.586	7.112	11	463	1.073	12		8.670
REINO UNIDO	5.226	5.222		4	1.546	1		6.773
REPUBLICA CHECA	253	249		5	36			289
RUMANIA	71.419	52.898	369	18.151	7.444	3		78.866
SUECIA	458	458			140	1		599
TOTAL UNIÓN EUROPEA	128.314	105.196	412	22.706	18.160	31		146.506
NO UNIÓN EUROPEA								
CHINA	13.565	13.425	2	137	12.050			25.615
MARRUECOS	19.158	16.513	319	2.326	1.799	1		20.958
ECUADOR	18.493	15.316	66	3.112	1.184			19.677
COLOMBIA	12.928	11.176	13	1.739	1.287	1		14.215
PARAGUAY	12.785	4.817	16	7.952	431			13.217
PERU	11.882	9.515	4	2.362	791			12.673
BOLIVIA	11.300	5.963	19	5.319	505			11.805
UCRANIA	9.547	5.614	8	3.926	521	2		10.070
DOMINICANA (REPUBLICA)	8.718	6.686	1	2.031	799			9.517
FILIPINAS	8.604	4.025	6	4.574	79			8.683
RESTO PAISES	52.808	41.928	95	10.785	7.977	12		60.796
TOTAL NO UE	179.787	134.977	548	44.262	27.423	16		207.226
TOTAL EXTRANJEROS	308.101	240.172	960	66.968	45.584	47		353.732

MURCIA

AFILIACIÓN DE EXTRANJEROS

DISTRIBUCIÓN POR REGÍMENES

Media diciembre 2016

REGÍMENES	GENERAL (Total)	General	S.E. Agrario	S.E. Hogar	AUTÓNOMOS	MAR	CARBÓN	TOTAL
DE LA UNIÓN EUROPEA	11.821	8.558	2.687	576	2.579	7	0	14.407
DE PAÍSES NO UNIÓN EUROPEA	59.274	16.862	37.711	4.700	4.239	66	0	63.579
TOTAL EXTRANJEROS	71.094	25.420	40.398	5.276	6.818	73	0	77.986

Distribución Porcentual

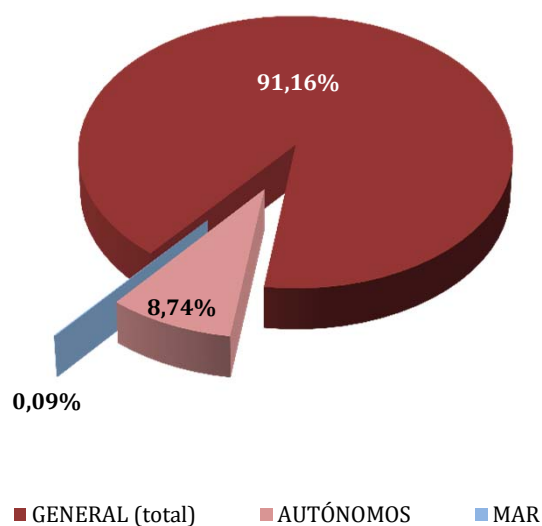

Total extranjeros
Porcentajes de variación

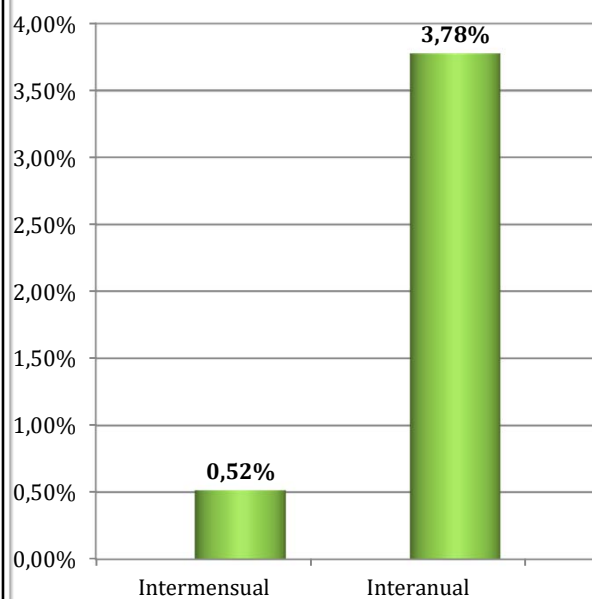

REGIÓN DE MURCIA
AFILIADOS EXTRANJEROS

DISTRIBUCIÓN POR SECTORES DE ACTIVIDAD

Media diciembre 2016

SECTORES	REGIMEN GENERAL				REGIMEN ESP. TRAB. AUTÓNOMOS			
	UNIÓN EUROPEA	NO UNIÓN EUROPEA	TOTAL	% Reg. Gral.	UNIÓN EUROPEA	NO UNIÓN EUROPEA	TOTAL	% Reg. Auton.
Agricultura, Ganadería, Caza, Selvicultura y Pesca	188	630	818	1,15%	48	104	152	2,22%
Industrias Extractivas	4	19	23	0,03%	0	0	0	0,00%
Industria Manufacturera	1.015	2.908	3.923	5,52%	93	115	208	3,04%
Suministro de Energía Eléctrica, Gas, Vapor y Aire Acondicionado	6	2	8	0,01%	1	1	2	0,03%
Suministro de Agua, Actividades de Saneamiento, Gestión de Residuos y Descontaminación	9	51	60	0,08%	0	2	2	0,03%
Construcción	429	1.264	1.693	2,38%	325	265	591	8,67%
Comercio; Reparación vehículos motor y motocicletas	1.331	4.447	5.778	8,13%	557	2.244	2.801	41,08%
Transporte y Almacenamiento	1.904	1.035	2.939	4,13%	191	102	294	4,31%
Hostelería	1.452	3.402	4.854	6,83%	454	759	1.212	17,78%
Información y Comunicaciones	82	111	193	0,27%	57	94	151	2,22%
Actividades Financieras y de Seguros	40	39	79	0,11%	19	14	33	0,48%
Actividades Inmobiliarias	85	51	136	0,19%	131	19	150	2,20%
Actividades Profesionales Científicas y Técnicas	136	170	306	0,43%	134	56	190	2,79%
Actividades Administrativas y Servicios Auxiliares	520	1.323	1.844	2,59%	201	106	307	4,50%
Administración Pública y Defensa; Seguridad Social Obligatoria	48	196	244	0,34%	1	1	2	0,03%
Educación	789	177	965	1,36%	155	28	183	2,69%
Actividades Sanitarias y Servicios Centrales	213	468	680	0,96%	45	52	97	1,43%
Actividades Artísticas, Recreativas y de Entretenimiento	166	247	413	0,58%	36	32	68	1,00%
Otros Servicios	130	272	402	0,57%	128	242	370	5,42%
Actividades de los Hogares como Empleadores de Personal Doméstico y Productores de Bienes y Servicios para uso Propio	12	48	60	0,08%	3	1	4	0,06%
Actividades de Organizaciones y Organismo Extraterritoriales	1	2	3	0,00%	0	1	1	0,01%
S.E. Agrario	2.687	37.711	40.398	56,82%				
S.E. Hogar	576	4.700	5.276	7,42%				
TOTAL	11.821	59.274	71.094	100,00%	2.579	4.239	6.818	100,00%

REGIÓN DE MURCIA
AFILIADOS EXTRANJEROS

DISTRIBUCIÓN POR PAÍSES DE PROCEDENCIA

Media diciembre 2016

PAISES	TOTAL GENERAL	General	S.E. Agrario	S.E. Hogar	AUTÓNOMOS	MAR	CARBON	TOTAL
UNIÓN EUROPEA								
ALEMANIA	258	248	6	4	142			400
AUSTRIA	16	15	1		7			23
BELGICA	70	69	1		87			157
BULGARIA	1.987	1.422	422	143	140	3		2.130
CHIPRE					1			1
CROACIA	7	7			1			8
DINAMARCA	12	10	3		10			22
ESLOVAQUIA	40	40			2			42
ESLOVENIA	6	6			2			8
ESTONIA	1	1						1
FINLANDIA	11	11			7			18
FRANCIA	487	446	35	7	204	1		692
GRECIA	12	12			2			14
HUNGRÍA	43	38	3	3	16			59
IRLANDA	63	61	2		42	0		105
ITALIA	638	612	17	9	230	0		868
LETONIA	34	27	4	3	4			39
LITUANIA	406	288	91	27	41			447
LUXEMBURGO	2	1		1				2
MALTA	4	1	3					4
PAISES BAJOS	93	85	7	1	77			170
POLONIA	509	353	146	10	54			563
PORTUGAL	558	514	36	8	87			645
REINO UNIDO	1.292	1.252	31	9	867	1		2.160
REPUBLICA CHECA	28	22	6		9			37
RUMANIA	5.214	2.991	1.872	351	509	2		5.725
SUECIA	28	27		1	38			66
TOTAL UNIÓN EUROPEA/	11.821	8.558	2.687	576	2.579	7		14.407
NO UNIÓN EUROPEA								
MARRUECOS	28.254	5.131	22.507	616	1.106	14		29.375
ECUADOR	11.113	3.259	7.261	594	373	1		11.487
BOLIVIA	4.198	1.202	1.904	1.092	152			4.350
UCRANIA	2.861	1.441	221	1.199	200	1		3.062
CHINA	676	668	2	5	1.253			1.929
SENEGAL	1.298	315	942	41	46	27		1.372
COLOMBIA	1.217	903	172	142	124			1.341
MALI	1.064	190	863	11	1			1.065
ARGELIA	777	221	541	16	42			820
INDIA	760	177	582	1	58			818
RESTO PAISES	7.054	3.356	2.716	982	884	22		7.961
TOTAL NO UE	59.274	16.862	37.711	4.700	4.239	66		63.579
TOTAL EXTRANJEROS	71.094	25.420	40.398	5.276	6.818	73		77.986

NAVARRA
AFILIACIÓN DE EXTRANJEROS
DISTRIBUCIÓN POR RÉGIMENES

Media diciembre 2016

REGÍMENES	GENERAL (Total)	General	S.E. Agrario	S.E. Hogar	AUTÓNOMOS	MAR	CARBÓN	TOTAL
DE LA UNIÓN EUROPEA	7.972	6.125	694	1.152	1.844	0	0	9.816
DE PAÍSES NO UNIÓN EUROPEA	9.741	6.124	1.941	1.677	1.818	0	0	11.560
TOTAL EXTRANJEROS	17.713	12.249	2.635	2.829	3.662	0	0	21.375

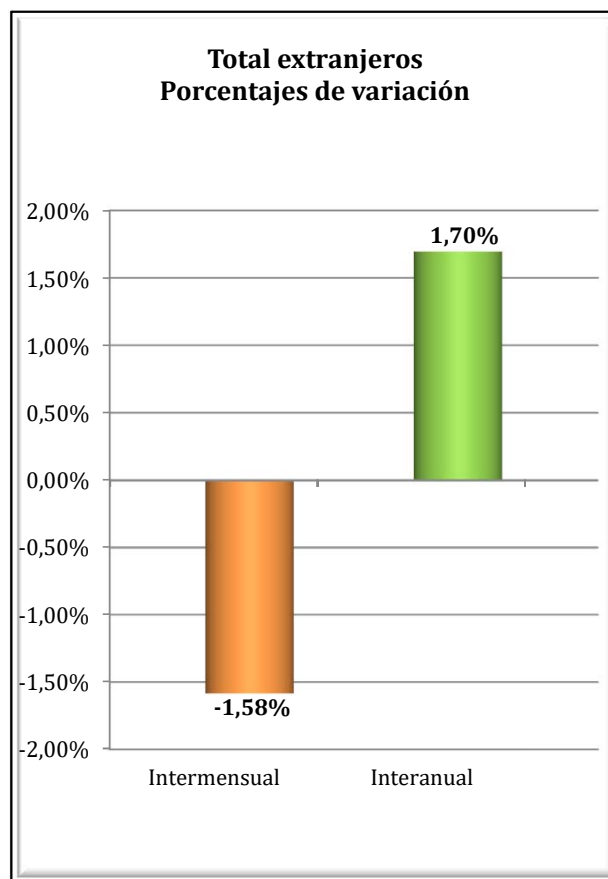
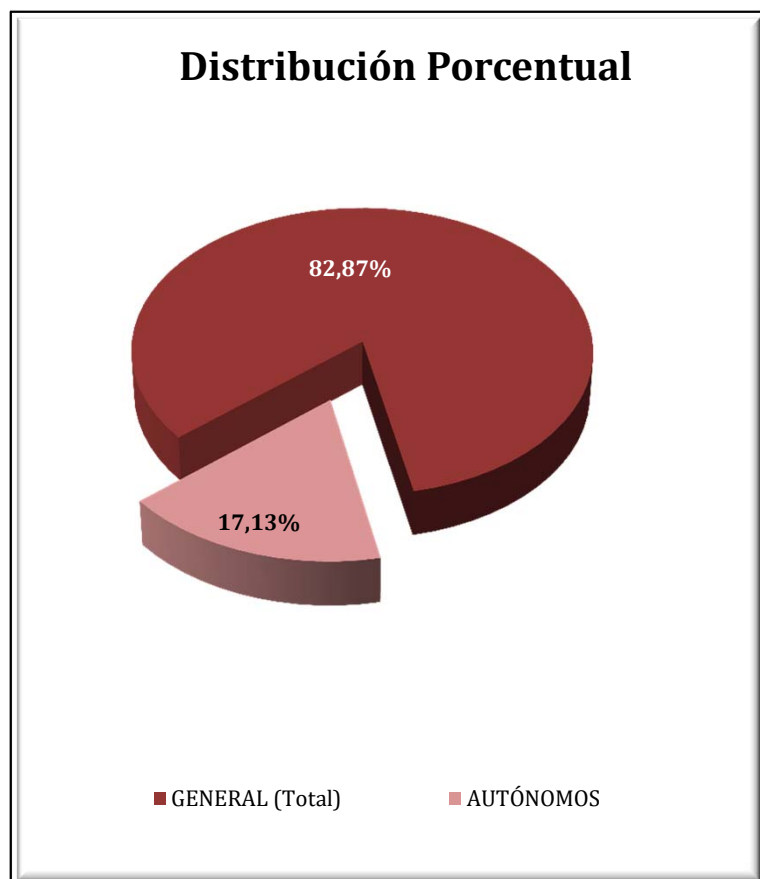

NAVARRA
AFILIADOS EXTRANJEROS
DISTRIBUCIÓN POR SECTORES DE ACTIVIDAD

Media diciembre 2016

SECTORES	REGIMEN GENERAL				REGIMEN ESP. TRAB. AUTÓNOMOS			
	UNIÓN EUROPEA	NO UNIÓN EUROPEA	TOTAL	% Reg. Gral.	UNIÓN EUROPEA	NO UNIÓN EUROPEA	TOTAL	% Reg. Auton.
Agricultura, Ganadería, Caza, Selvicultura y Pesca	135	109	244	1,38%	46	29	76	2,07%
Industrias Extractivas	5	2	7	0,04%	1	0	1	0,03%
Industria Manufacturera	1.359	1.559	2.918	16,48%	234	256	490	13,37%
Suministro de Energía Eléctrica, Gas, Vapor y Aire Acondicionado	11	2	13	0,07%	0	0	0	0,00%
Suministro de Agua, Actividades de Saneamiento, Gestión de Residuos y Descontaminación	46	44	90	0,51%	2	0	2	0,05%
Construcción	575	476	1.051	5,93%	715	247	962	26,26%
Comercio; Reparación vehículos motor y motocicletas	968	773	1.741	9,83%	183	575	757	20,68%
Transporte y Almacenamiento	697	211	908	5,12%	285	49	333	9,10%
Hostelería	781	1.082	1.862	10,51%	127	356	483	13,18%
Información y Comunicaciones	20	31	51	0,29%	7	24	31	0,85%
Actividades Financieras y de Seguros	9	10	19	0,11%	5	2	7	0,19%
Actividades Inmobiliarias	7	6	13	0,07%	4	3	7	0,19%
Actividades Profesionales Científicas y Técnicas	138	112	251	1,42%	39	8	47	1,29%
Actividades Administrativas y Servicios Auxiliares	560	790	1.350	7,62%	30	90	120	3,28%
Administración Pública y Defensa; Seguridad Social Obligatoria	44	102	146	0,83%	0	0	0	0,00%
Educación	348	171	519	2,93%	75	26	101	2,75%
Actividades Sanitarias y Servicios Centrales	240	345	585	3,30%	24	15	39	1,07%
Actividades Artísticas, Recreativas y de Entretenimiento	89	98	187	1,06%	15	10	25	0,69%
Otros Servicios	86	194	280	1,58%	51	129	179	4,90%
Actividades de los Hogares como Empleadores de Personal Doméstico y Productores de Bienes y Servicios para uso Propio	8	7	15	0,08%	2	0	2	0,05%
Actividades de Organizaciones y Organismo Extraterritoriales	0	0	0	0,00%	0	0	0	0,00%
S.E. Agrario	694	1.941	2.635	14,87%				
S.E. Hogar	1.152	1.677	2.829	15,97%				
TOTAL	7.972	9.741	17.713	100,00%	1.844	1.818	3.662	100,00%

NAVARRA
AFILIADOS EXTRANJEROS
DISTRIBUCIÓN POR PAÍSES DE PROCEDENCIA

Media diciembre 2016

PAISES	TOTAL GENERAL	General	S.E. Agrario	S.E. Hogar	AUTÓNOMOS	MAR	CARBON	TOTAL
UNIÓN EUROPEA								
ALEMANIA	132	131	1		33			165
AUSTRIA	9	8		1	1			10
BELGICA	22	22			9			31
BULGARIA	2.496	1.772	121	603	322			2.817
CHIPRE								
CROACIA	5	5		0				5
DINAMARCA	2	2			2			4
ESLOVAQUIA	13	13			2			15
ESLOVENIA					1			1
ESTONIA	3	2		1				3
FINLANDIA	1	1						1
FRANCIA	517	512	2	3	128			645
GRECIA	9	9			3			12
HUNGRIA	30	28	1	1	4			34
IRLANDA	43	43			17			60
ITALIA	303	295	1	8	88			391
LETONIA	3	3						3
LITUANIA	88	62	24	2	17			105
LUXEMBURGO								
MALTA	1		1					1
PAISES BAJOS	33	32		1	9			42
POLONIA	182	157	16	10	16			199
PORTUGAL	1.334	1.023	206	105	224			1.558
REINO UNIDO	163	162	1		48			210
REPUBLICA CHECA	14	13	1	0	3			17
RUMANIA	2.562	1.825	320	417	917			3.479
SUECIA	6	6			1			7
TOTAL UNIÓN EUROPEA	7.972	6.125	694	1.152	1.844			9.816
NO UNIÓN EUROPEA								
MARRUECOS	2.601	1.086	1.362	153	304			2.905
ECUADOR	1.109	807	157	145	162			1.271
CHINA	241	235		6	530			772
COLOMBIA	591	499	10	83	99			690
UCRANIA	612	384	8	220	55			667
BOLIVIA	520	217	62	241	44			564
REPUBLICA DE MOLDAVIA	396	253	9	134	61			457
ARGELIA	375	230	135	10	42			417
PERU	350	263	5	83	37			387
BRASIL	293	235	12	45	62			354
RESTO PAISES	2.653	1.915	181	558	422			3.075
TOTAL NO UE	9.741	6.124	1.941	1.677	1.818			11.560
TOTAL EXTRANJEROS	17.713	12.249	2.635	2.829	3.662			21.375

PAÍS VASCO
AFILIACIÓN DE EXTRANJEROS
DISTRIBUCIÓN POR REGÍMENES

Media diciembre 2016

REGÍMENES	GENERAL (Total)	General	S.E. Agrario	S.E. Hogar	AUTÓNOMOS	MAR	CARBÓN	TOTAL
DE LA UNIÓN EUROPEA	14.097	11.757	447	1.893	3.768	52	0	17.917
DE PAÍSES NO UNIÓN EUROPEA	29.468	19.146	648	9.674	4.973	155	0	34.597
TOTAL EXTRANJEROS	43.565	30.904	1.095	11.567	8.741	207	0	52.514

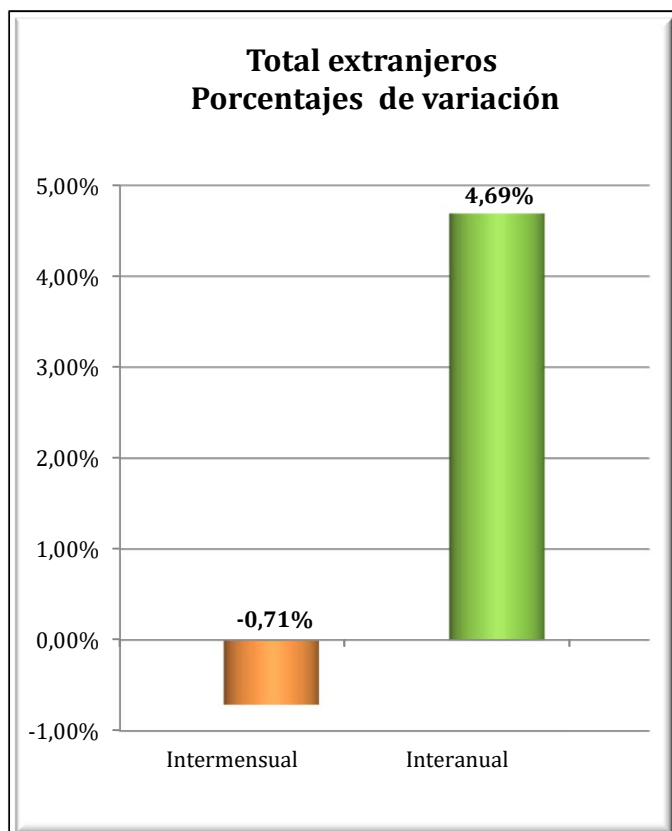
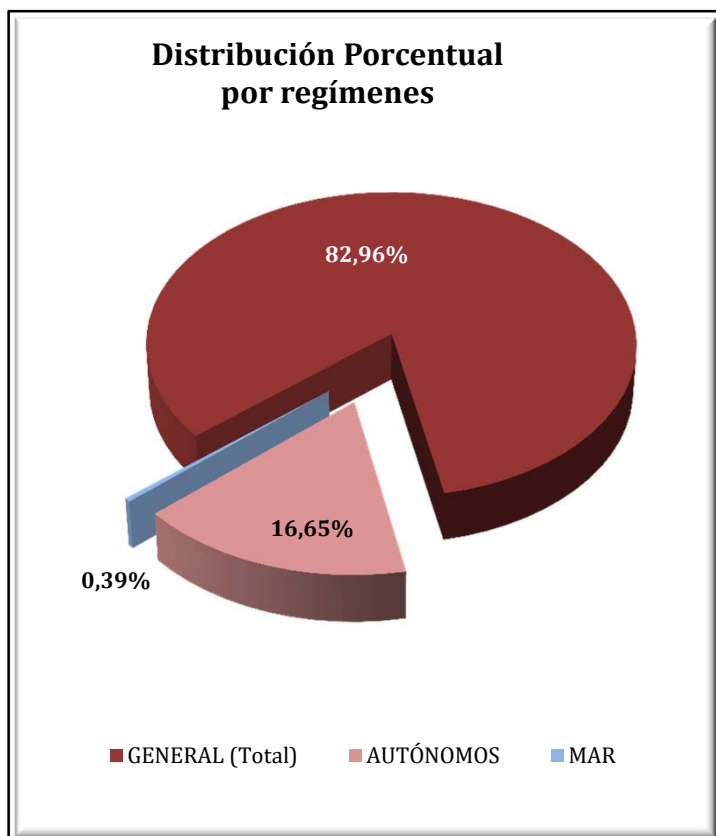

PAÍS VASCO
AFILIADOS EXTRANJEROS
DISTRIBUCIÓN POR SECTORES DE ACTIVIDAD

Media diciembre 2016

SECTORES	REGIMEN GENERAL				REGIMEN ESP. TRAB. AUTÓNOMOS			
	UNIÓN EUROPEA	NO UNIÓN EUROPEA	TOTAL	% Reg. Gral.	UNIÓN EUROPEA	NO UNIÓN EUROPEA	TOTAL	% Reg. Auton.
Agricultura, Ganadería, Caza, Selvicultura y Pesca	89	69	158	0,36%	107	48	155	1,77%
Industrias Extractivas	2	3	5	0,01%	0	0	0	0,00%
Industria Manufacturera	2.038	2.435	4.472	10,27%	175	128	303	3,47%
Suministro de Energía Eléctrica, Gas, Vapor y Aire Acondicionado	7	5	12	0,03%	0	0	0	0,00%
Suministro de Agua, Actividades de Saneamiento, Gestión de Residuos y Descontaminación	46	115	161	0,37%	3	1	4	0,05%
Construcción	1.535	1.468	3.004	6,89%	1.556	613	2.169	24,81%
Comercio; Reparación vehículos motor y motocicletas	1.171	3.187	4.359	10,00%	438	1.984	2.422	27,71%
Transporte y Almacenamiento	1.113	628	1.740	3,99%	275	185	460	5,26%
Hostelería	1.696	5.407	7.103	16,30%	342	1.087	1.430	16,35%
Información y Comunicaciones	93	180	273	0,63%	58	104	162	1,86%
Actividades Financieras y de Seguros	29	28	58	0,13%	2	13	15	0,17%
Actividades Inmobiliarias	22	37	59	0,13%	16	8	24	0,27%
Actividades Profesionales Científicas y Técnicas	657	517	1.174	2,70%	214	70	284	3,25%
Actividades Administrativas y Servicios Auxiliares	886	2.099	2.985	6,85%	120	107	227	2,59%
Administración Pública y Defensa; Seguridad Social Obligatoria	57	189	246	0,56%	2	0	2	0,02%
Educación	1.338	456	1.794	4,12%	259	80	339	3,87%
Actividades Sanitarias y Servicios Centrales	468	1.279	1.747	4,01%	69	52	121	1,39%
Actividades Artísticas, Recreativas y de Entretenimiento	257	372	629	1,44%	42	32	73	0,84%
Otros Servicios	229	644	873	2,00%	90	459	548	6,27%
Actividades de los Hogares como Empleadores de Personal Doméstico y Productores de Bienes y Servicios para uso Propio	19	25	44	0,10%	1	1	2	0,02%
Actividades de Organizaciones y Organismo Extraterritoriales	5	4	9	0,02%	0	1	1	0,01%
S.E. Agrario	447	648	1.095	2,51%				
S.E. Hogar	1.893	9.674	11.567	26,55%				
TOTAL	14.097	29.468	43.565	100,00%	3.768	4.973	8.741	100,00%

PAÍS VASCO

AFILIADOS MEDIOS EXTRANJEROS.

DISTRIBUCIÓN POR RÉGIMEN Y PAÍS DE PROCEDENCIA

Media diciembre 2016

PAISES	TOTAL GENERAL	General	S.E. Agrario	S.E. Hogar	AUTÓNOMOS	MAR	CARBON	TOTAL
UNIÓN EUROPEA								
ALEMANIA	497	491	0	6	165			662
AUSTRIA	39	38		1	11	1		51
BELGICA	70	67		3	33			103
BULGARIA	478	377	9	92	74	2		554
CHIPRE	7	7						7
CROACIA	51	51			10	1		61
DINAMARCA	19	19			6			25
ESLOVAQUIA	51	51		0	10			61
ESLOVENIA	23	22		1	5			28
ESTONIA	3	2		1				3
FINLANDIA	22	22			6			28
FRANCIA	1.057	1.047	2	8	334	7		1.398
GRECIA	35	34		1	2			37
HUNGRÍA	34	32		2	10			44
IRLANDA	173	172		1	71			244
ITALIA	994	973	2	18	265	2		1.260
LETONIA	38	35		3	4			42
LITUANIA	55	46	1	8	9			64
LUXEMBURGO	3	3			1			4
MALTA								
PAISES BAJOS	109	106		3	38			147
POLONIA	302	292	1	9	38	1		342
PORTUGAL	2.855	2.518	150	187	638	31		3.524
REINO UNIDO	714	712	1	1	254	1		969
REPUBLICA CHECA	39	37		2	7			46
RUMANIA	6.393	4.567	281	1.545	1.765	6		8.165
SUECIA	38	38			13			51
TOTAL UNIÓN EUROPEA	14.097	11.757	447	1.893	3.768	52		17.917
NO UNIÓN EUROPEA								
MARRUECOS	3.628	3.014	179	435	633	20		4.281
BOLIVIA	2.789	1.275	51	1.462	207			2.996
CHINA	1.280	1.243		36	1.552			2.831
NICARAGUA	2.576	492	33	2.051	40			2.616
PARAGUAY	2.351	769	5	1.576	98			2.449
COLOMBIA	2.133	1.628	13	492	267	1		2.402
PAKISTAN	1.163	1.049	66	48	406			1.568
HONDURAS	1.317	339	14	964	21			1.337
ECUADOR	1.108	765	116	226	150	1		1.258
BRASIL	1.075	832	4	239	177	1		1.252
RESTO PAISES	10.050	7.739	166	2.144	1.423	133		11.605
TOTAL NO UE	29.468	19.146	648	9.674	4.973	155		34.597
TOTAL EXTRANJEROS	43.565	30.904	1.095	11.567	8.741	207		52.514

LA RIOJA
AFILIACIÓN DE EXTRANJEROS
DISTRIBUCIÓN POR RÉGIMENES

Media diciembre 2016

REGÍMENES	GENERAL (Total)	General	S.E. Agrario	S.E. Hogar	AUTÓNOMOS	MAR	CARBÓN	TOTAL
DE LA UNIÓN EUROPEA	6.034	3.975	1.122	937	889	0	0	6.923
DE PAÍSES NO UNIÓN EUROPEA	5.696	3.869	1.131	697	893	0	0	6.588
TOTAL EXTRANJEROS	11.730	7.843	2.253	1.633	1.781	0	0	13.511

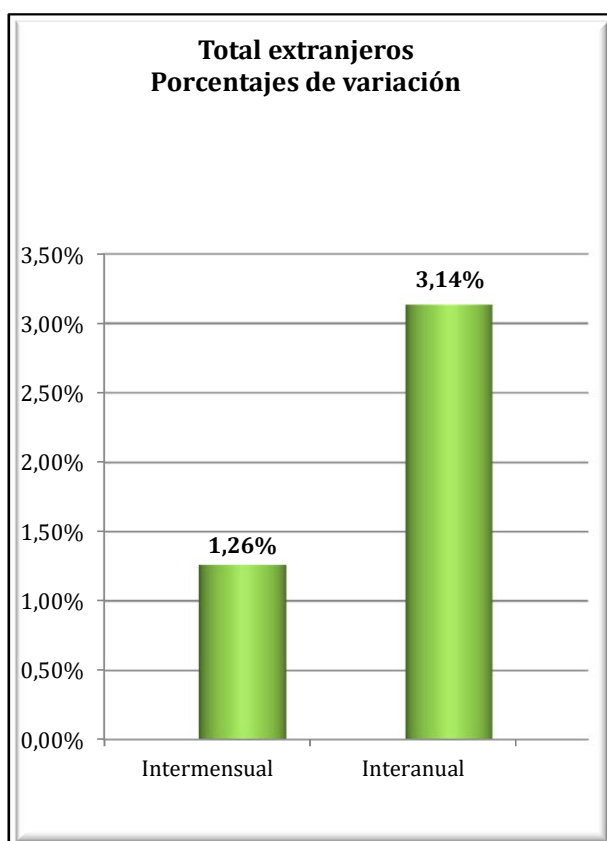
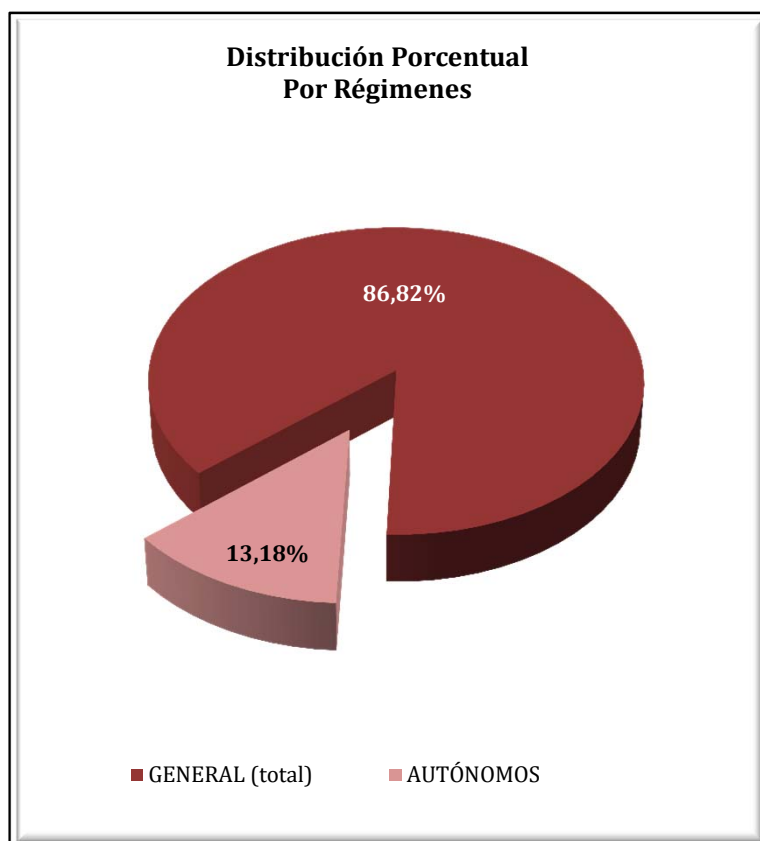

LA RIOJA
AFILIACIÓN DE EXTRANJEROS
DISTRIBUCIÓN POR SECTORES DE ACTIVIDAD

Media diciembre 2016

SECTORES	REGIMEN GENERAL				REGIMEN ESP. TRAB. AUTÓNOMOS			
	UNIÓN EUROPEA	NO UNIÓN EUROPEA	TOTAL	% Reg. Gral.	UNIÓN EUROPEA	NO UNIÓN EUROPEA	TOTAL	% Reg. Auton.
Agricultura, Ganadería, Caza, Selvicultura y Pesca	109	123	232	1,98%	23	21	44	2,46%
Industrias Extractivas	6	3	9	0,08%	0	0	0	0,00%
Industria Manufacturera	740	1.265	2.005	17,09%	69	106	174	9,78%
Suministro de Energía Eléctrica, Gas, Vapor y Aire Acondicionado	0	0	0	0,00%	0	0	0	0,00%
Suministro de Agua, Actividades de Saneamiento, Gestión de Residuos y Descontaminación	27	40	67	0,57%	0	0	0	0,00%
Construcción	455	310	765	6,52%	340	102	442	24,84%
Comercio; Reparación vehículos motor y motocicletas	442	411	854	7,28%	101	330	431	24,17%
Transporte y Almacenamiento	407	108	515	4,39%	59	16	75	4,22%
Hostelería	840	739	1.579	13,46%	164	139	303	17,02%
Información y Comunicaciones	20	14	34	0,29%	7	22	29	1,63%
Actividades Financieras y de Seguros	1	2	3	0,03%	3	0	3	0,17%
Actividades Inmobiliarias	7	2	9	0,08%	1	1	2	0,11%
Actividades Profesionales Científicas y Técnicas	51	18	69	0,59%	12	10	22	1,22%
Actividades Administrativas y Servicios Auxiliares	369	336	706	6,02%	31	14	45	2,53%
Administración Pública y Defensa; Seguridad Social Obligatoria	23	38	62	0,53%	0	0	0	0,00%
Educación	151	82	233	1,99%	41	12	53	2,99%
Actividades Sanitarias y Servicios Centrales	189	237	426	3,63%	5	10	15	0,84%
Actividades Artísticas, Recreativas y de Entretenimiento	70	75	145	1,23%	7	3	9	0,53%
Otros Servicios	56	63	119	1,01%	27	107	133	7,49%
Actividades de los Hogares como Empleadores de Personal Doméstico y Productores de Bienes y Servicios para uso Propio	10	4	14	0,12%	0	0	0	0,00%
Actividades de Organizaciones y Organismo Extraterritoriales	0	0	0	0,00%	0	0	0	0,00%
S.E. Agrario	1.122	1.131	2.253	19,21%				
S.E. Hogar	937	697	1.633	13,92%				
TOTAL	6.034	5.696	11.730	100,00%	889	893	1.781	100,00%

LA RIOJA
AFILIACIÓN DE EXTRANJEROS
DISTRIBUCIÓN POR PAÍSES DE PROCEDENCIA

Media diciembre 2016

PAISES	TOTAL GENERAL	General	S.E. Agrario	S.E. Hogar	AUTÓNOMOS	MAR	CARBON	TOTAL
UNIÓN EUROPEA								
ALEMANIA	26	26			7			33
AUSTRIA								
BELGICA	8	8						8
BULGARIA	282	243	11	29	35			318
CHIPRE								
CROACIA	4	3		1				4
DINAMARCA	2	2			1			3
ESLOVAQUIA	15	15			1			16
ESLOVENIA	3	3			2			5
ESTONIA								
FINLANDIA	2	2						2
FRANCIA	67	65	1		28			95
GRECIA	7	7			2			9
HUNGRIA	6	2	2	1	2			8
IRLANDA	15	15			6			21
ITALIA	132	128		4	42			175
LETONIA	4	4						4
LITUANIA	9	8		1	5			14
LUXEMBURGO								
MALTA								
PAISES BAJOS	7	7			3			10
POLONIA	62	58	4		20			82
PORTUGAL	607	403	185	19	75			682
REINO UNIDO	76	76			33			109
REPUBLICA CHECA	4	4			2			6
RUMANIA	4.693	2.892	919	882	624			5.317
SUECIA	4	4						4
TOTAL UNIÓN EUROPEA	6.034	3.975	1.122	937	889			6.923
NO UNIÓN EUROPEA								
MARRUECOS	1.749	909	739	100	145			1.893
COLOMBIA	480	380	30	70	62			543
BOLIVIA	491	262	26	203	41			533
PAKISTAN	400	321	77	3	91			491
ECUADOR	387	279	54	54	21			408
GEORGIA	330	251	36	43	15			345
CHINA	82	81	1		227			309
ARGELIA	193	127	58	8	8			201
UCRANIA	146	124	8	15	16			162
BRASIL	129	108	5	16	26			155
RESTO PAISES	1.308	1.026	98	184	242			1.550
TOTAL NO UNIÓN EUROPEA	5.696	3.869	1.131	697	893			6.588
TOTAL EXTRANJEROS	11.730	7.843	2.253	1.633	1.781			13.511

CEUTA
AFILIACIÓN DE EXTRANJEROS
DISTRIBUCIÓN POR REGÍMENES

Media diciembre 2016

REGÍMENES	GENERAL (Total)	General	S.E. Agrario	S.E. Hogar	AUTÓNOMOS	MAR	CARBÓN	TOTAL
DE LA UNIÓN EUROPEA	36	36	0	0	23	0	0	60
DE PAÍSES NO UNIÓN EUROPEA	2.355	1.213	0	1.142	297	9	0	2.662
TOTAL EXTRANJEROS	2.391	1.249	0	1.142	321	9	0	2.722

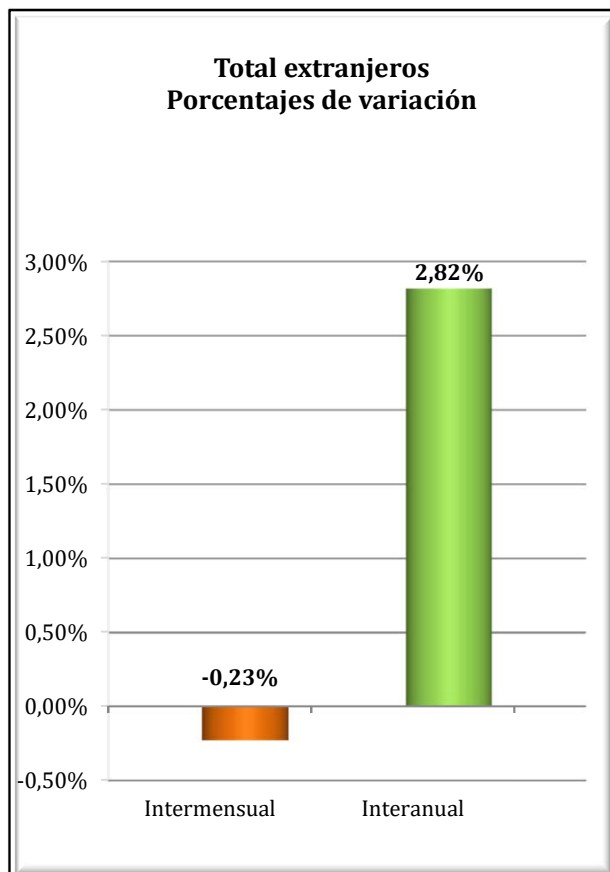
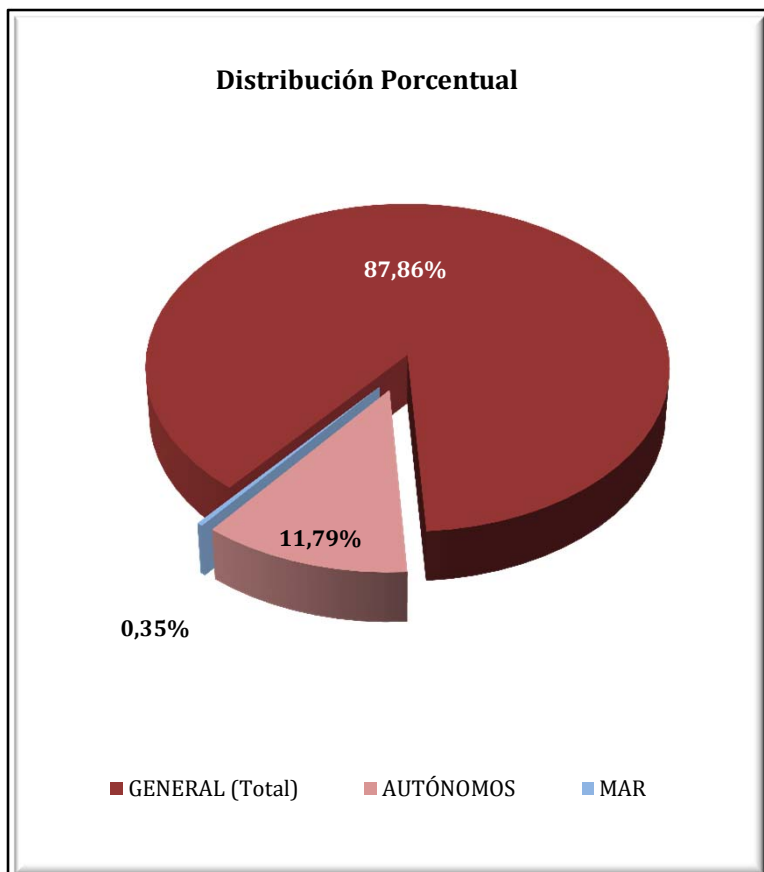

CEUTA
AFILIADOS EXTRANJEROS
DISTRIBUCIÓN POR SECTORES DE ACTIVIDAD

Media diciembre 2016

SECTORES	REGIMEN GENERAL				REGIMEN ESP. TRAB. AUTÓNOMOS			
	UNIÓN EUROPEA	NO UNIÓN EUROPEA	TOTAL	% Reg. Gral.	UNIÓN EUROPEA	NO UNIÓN EUROPEA	TOTAL	% Reg. Auton.
Agricultura, Ganadería, Caza, Selvicultura y Pesca	0	0	0	0,00%	0	0	0	0,00%
Industrias Extractivas	0	0	0	0,00%	0	0	0	0,00%
Industria Manufacturera	3	54	57	2,38%	1	5	6	1,87%
Suministro de Energía Eléctrica, Gas, Vapor y Aire Acondicionado	0	0	0	0,00%	0	0	0	0,00%
Suministro de Agua, Actividades de Saneamiento, Gestión de Residuos y Descontaminación	0	7	7	0,29%	0	0	0	0,00%
Construcción	2	181	183	7,65%	0	24	24	7,51%
Comercio; Reparación vehículos motor y motocicletas	6	357	363	15,19%	12	204	216	67,22%
Transporte y Almacenamiento	0	24	24	1,02%	0	14	14	4,35%
Hostelería	6	266	272	11,39%	1	23	24	7,46%
Información y Comunicaciones	0	5	5	0,21%	1	0	1	0,31%
Actividades Financieras y de Seguros	0	2	2	0,08%	0	0	0	0,00%
Actividades Inmobiliarias	0	1	1	0,04%	0	0	0	0,00%
Actividades Profesionales Científicas y Técnicas	1	14	15	0,62%	3	2	5	1,70%
Actividades Administrativas y Servicios Auxiliares	2	63	65	2,72%	1	1	2	0,58%
Administración Pública y Defensa; Seguridad Social Obligatoria	3	171	174	7,27%	0	0	0	0,00%
Educación	4	5	9	0,38%	3	0	3	0,93%
Actividades Sanitarias y Servicios Centrales	7	26	33	1,39%	0	5	5	1,56%
Actividades Artísticas, Recreativas y de Entretenimiento	1	11	12	0,49%	0	2	2	0,62%
Otros Servicios	1	25	26	1,09%	1	18	19	5,84%
Actividades de los Hogares como Empleadores de Personal Doméstico y Productores de Bienes y Servicios para uso Propio	0	1	1	0,04%	0	0	0	0,00%
Actividades de Organizaciones y Organismo Extraterritoriales	0	0	0	0,00%	0	0	0	0,05%
S.E. Agrario	0	0	0	0,00%				
S.E. Hogar	0	1.142	1.142	47,75%				
TOTAL	36	2.355	2.391	100,00%	23	297	321	100,00%

CEUTA
AFILIADOS EXTRANJEROS

DISTRIBUCIÓN POR PAÍSES DE PROCEDENCIA

Media diciembre 2016

PAISES	TOTAL GENERAL	General (1)	S.E. Agrario	S.E. Hogar	AUTONOMOS	MAR	CARBON	TOTAL
UNIÓN EUROPEA								
ALEMANIA	1	1			5			6
AUSTRIA								
BELGICA					3			3
BULGARIA								
CHIPRE								
CROACIA								
DINAMARCA								
ESLOVAQUIA								
ESLOVENIA								
ESTONIA								
FINLANDIA								
FRANCIA	4	4			2			6
GRECIA	2	2						2
HUNGRIA	2	2						2
IRLANDA	1	1			1			2
ITALIA	5	5			4			9
LETONIA								
LITUANIA								
LUXEMBURGO								
MALTA								
PAISES BAJOS	4	4			4			8
POLONIA	4	4			1			5
PORTUGAL	6	6						6
REINO UNIDO	1	1			2			3
REPUBLICA CHECA	1	1						1
RUMANIA	4	4			1			5
SUECIA	1	1						1
TOTAL UNIÓN EUROPEA	36	36			23			60
NO UNIÓN EUROPEA								
MARRUECOS	2.267	1.130		1.137	226	9		2.503
CHINA	35	35			54			89
BRASIL	4	3		1	2			6
COLOMBIA	5	5						5
SIRIA (REPUBLICA ARABE)	3	3			2			5
BENIN	3	3			1			4
PERU	4	4						4
INDIA					3			3
NEPAL	3	2		1				3
TURQUIA	3	3						3
RESTO PAISES	28	25		3	9			37
TOTAL NO UNIÓN EUROPEA	2.355	1.213		1.142	297	9		2.662
TOTAL EXTRANJEROS	2.391	1.249		1.142	321	9		2.722

MELILLA

AFILIACIÓN DE EXTRANJEROS

DISTRIBUCIÓN POR REGÍMENES

Media diciembre 2016

REGÍMENES	GENERAL (Total)	General	S.E. Agrario	S.E. Hogar	AUTÓNOMOS	MAR	CARBÓN	TOTAL
DE LA UNIÓN EUROPEA	80	80	0	0	106	0	0	186
DE PAÍSES NO UNIÓN EUROPEA	3.509	2.041	1	1.467	790	2	0	4.301
TOTAL EXTRANJEROS	3.589	2.121	1	1.467	896	2	0	4.487

Distribución Porcentual

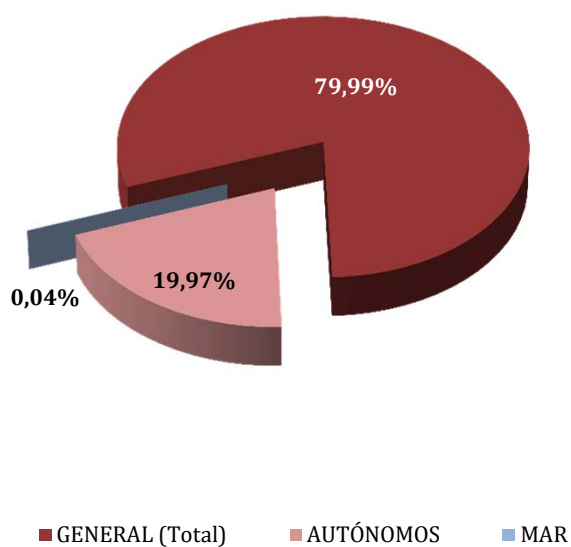

Total extranjeros
Porcentajes de variación

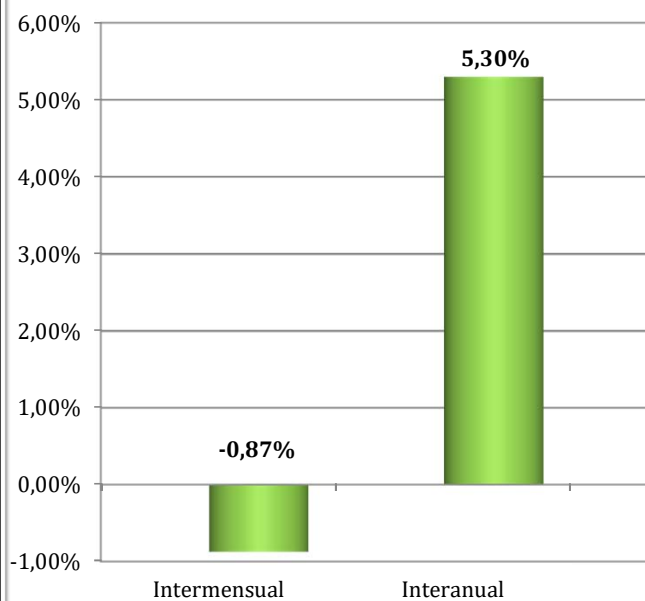

MELILLA
AFILIADOS EXTRANJEROS
DISTRIBUCIÓN POR SECTORES DE ACTIVIDAD

Media diciembre 2016

SECTORES	REGIMEN GENERAL				REGIMEN ESP. TRAB. AUTÓNOMOS			
	UNIÓN EUROPEA	NO UNIÓN EUROPEA	TOTAL	% Reg. Gal.	UNIÓN EUROPEA	NO UNIÓN EUROPEA	TOTAL	% Reg. Auton.
Agricultura, Ganadería, Caza, Selvicultura y Pesca	0	0	0	0,00%	0	0	0	0,00%
Industrias Extractivas	0	0	0	0,00%	0	0	0	0,00%
Industria Manufacturera	1	102	103	2,87%	2	16	18	1,98%
Suministro de Energía Eléctrica, Gas, Vapor y Aire Acondicionado	0	1	1	0,03%	0	0	0	0,00%
Suministro de Agua, Actividades de Saneamiento, Gestión de Residuos y Descontaminación	0	9	9	0,26%	0	0	0	0,00%
Construcción	8	421	429	11,96%	2	52	54	5,99%
Comercio; Reparación vehículos motor y motocicletas	14	565	579	16,14%	74	597	671	74,92%
Transporte y Almacenamiento	1	32	33	0,91%	1	13	14	1,51%
Hostelería	2	441	444	12,36%	6	50	56	6,24%
Información y Comunicaciones	1	5	6	0,17%	1	4	5	0,56%
Actividades Financieras y de Seguros	0	1	1	0,03%	1	1	2	0,22%
Actividades Inmobiliarias	0	1	1	0,03%	0	1	1	0,11%
Actividades Profesionales Científicas y Técnicas	0	13	13	0,36%	5	10	15	1,66%
Actividades Administrativas y Servicios Auxiliares	5	221	225	6,27%	0	8	8	0,89%
Administración Pública y Defensa; Seguridad Social Obligatoria	3	114	117	3,26%	0	0	0	0,00%
Educación	30	8	38	1,05%	9	6	15	1,67%
Actividades Sanitarias y Servicios Centrales	12	45	57	1,58%	0	9	9	1,00%
Actividades Artísticas, Recreativas y de Entretenimiento	2	29	31	0,85%	0	0	0	0,00%
Otros Servicios	1	33	34	0,96%	5	24	29	3,24%
Actividades de los Hogares como Empleadores de Personal Doméstico y Productores de Bienes y Servicios para uso Propio	0	0	0	0,00%	0	0	0	0,00%
Actividades de Organizaciones y Organismo Extraterritoriales	0	0	0	0,00%	0	0	0	0,00%
S.E. Agrario	0	1	1	0,04%				
S.E. Hogar	0	1.467	1.467	40,87%				
TOTAL	80	3.509	3.589	100,00%	106	790	896	100,00%

MELILLA
AFILIADOS EXTRANJEROS
DISTRIBUCIÓN POR PAÍSES DE PROCEDENCIA

Media diciembre 2016

PAISES	TOTAL GENERAL	General	S.E. Agrario	S.E. Hogar	AUTÓNOMOS	MAR	CARBON	TOTAL
UNIÓN EUROPEA								
ALEMANIA	4	4			16			20
AUSTRIA								
BELGICA	3	3			20			24
BULGARIA	1	1						1
CHIPRE								
CROACIA								
DINAMARCA					1			1
ESLOVAQUIA								
ESLOVENIA								
ESTONIA	1	1						1
FINLANDIA								
FRANCIA	9	9			18			27
GRECIA	1	1						1
HUNGRIA								
IRLANDA	3	3			3			6
ITALIA	8	8			5			14
LETONIA								
LITUANIA	2	2			0			2
LUXEMBURGO								
MALTA	1	1						1
PAISES BAJOS	5	5			35			41
POLONIA	6	6						6
PORTUGAL	1	1						1
REINO UNIDO	21	21			5			26
REPUBLICA CHECA								
RUMANIA	14	14			2			16
SUECIA								
TOTAL UNIÓN EUROPEA	80	80			106			186
NO UNIÓN EUROPEA								
MARRUECOS	3.406	1.942	1	1.463	748	2		4.156
CHINA	23	23			14			37
NEPAL	9	8		1	2			11
VENEZUELA	5	5			2			7
DOMINICANA (REPUBLICA)	2	2			4			6
ARGELIA	4	4			1			5
ESTADOS UNIDOS	3	3			2			5
CUBA	4	4			1			5
ECUADOR	5	4		1				5
COLOMBIA	4	3		1				4
RESTO PAISES	45	44		1	16			61
TOTAL NO UE	3.509	2.041	1	1.467	790	2		4.301
TOTAL EXTRANJEROS	3.589	2.121	1	1.467	896	2		4.487